

A man in a light blue long-sleeved shirt and dark blue jeans is sitting on a white furry cushion on a wooden window seat, playing an acoustic guitar. The room is a modern attic with exposed wooden beams and two large skylights. The walls are white with wooden paneling on the lower half. There are wooden shelves with various decorative items like vases, a lamp, and framed pictures. A small black table with white ceramic items is in the foreground.

# FENÊTRES DE TOIT

## FENÊTRES POUR TOIT PLAT

PRIX DE VENTE AU 15.05.2024



# TABLE DES MATIÈRES

<b>INFORMATIONS GÉNÉRALES FENÊTRES POUR TOIT INCLINÉ</b> .....	<b>4 - 13</b>
DES CARACTÉRISTIQUES UNIQUES .....	.6
INNOVATION RÉINVENTÉE.....	.10
COMMENT CHOISIR LE BON TYPE DE FENÊTRE?.....	.12
<b>FENÊTRES POUR TOIT INCLINÉ</b> .....	<b>14 - 31</b>
FENÊTRE À PROJECTION ET À ROTATION PRESELECT MAX EN BOIS - BLANC.....	14
FENÊTRE PIVOTANTE EN BOIS - BLANC.....	16
FENÊTRE PIVOTANTE Z-WAVE, SOLAR - BLANC.....	18
FENÊTRES PIVOTANTES POUR MAISONS PASSIVES EN BOIS.....	20
FENÊTRE PIVOTANTE AVEC VENTILATION À PLUS HAUT DÉBIT - BLANC.....	22
FENÊTRE PIVOTANTE RETRO - BLANC.....	24
FENÊTRE PIVOTANTE PROSKY À ROTATION DÉCENTRÉE - BLANC.....	26
FENÊTRE PIVOTANTE DUET PROSKY/FENÊTRE DE BALCON GALERIA - BLANC.....	28
ÉLÉMENTS DE FAÇADE EN BOIS - BLANC.....	30
<b>RACCORDEMENTS - ACCESSOIRES DE MONTAGE</b> .....	<b>32 - 43</b>
RACCORDEMENTS STANDARDS.....	32
RACCORDEMENTS THERMO.....	34
RACCORDEMENTS ISORAMA.....	35
RACCORDEMENTS POUR COMBINAISON AVEC DES FENÊTRES EN DIMENSIONS STANDARDS.....	36
REHAUSSE DE FENÊTRE DE TOIT POUR TOIT PLAT.....	38
ACCESSOIRES POUR LE MONTAGE.....	40
MÉMBRANES DE SOUS-TOITURE RESPIRANTES.....	42
<b>FENÊTRES SPÉCIALES POUR TOIT INCLINÉ - TABATIÈRES</b> .....	<b>44 - 51</b>
BAIE DE VENTILATION POUR CAGE D'ESCALIER - BLANC.....	44
SORTIE DE TOITURE - BLANC.....	46
TABATIÈRES.....	48
FENÊTRES HORS STANDARD - SUPPLÉMENTS.....	51
RACCORDEMENTS HORS STANDARD - SUPPLÉMENTS.....	51
VITRAGE DE REMPLACEMENT.....	51

<b>ACCESSOIRES INTÉRIEURS ET EXTÉRIEURS POUR FENÊTRES DE TOIT</b> .....	<b>52 - 65</b>
ACCESSOIRES INTÉRIEURS ET EXTÉRIEURS .....	52
PROTÉGEZ-VOUS CONTRE LA CHALEUR .....	53
ACCESSOIRES EXTÉRIEURS .....	54
ACCESSOIRES INTÉRIEURS .....	58
SYSTÈMES DE COMMANDE ÉLECTRIQUE Z-WAVE .....	62
WWW GATEWAY .....	65
BÂTONS DE MANŒUVRE - SERRURE - LIMITEUR D'OUVERTURE .....	65
KITS D'ENTRETIEN .....	65
<b>INFORMATIONS GÉNÉRALES FENÊTRES POUR TOIT PLAT</b> .....	<b>66 - 67</b>
AVANTAGES DES FENÊTRES POUR TOIT PLAT .....	66
VUE D'ENSEMBLE DES FENÊTRES POUR TOIT PLAT .....	67
<b>FENÊTRES POUR TOIT PLAT</b> .....	<b>68 - 75</b>
FENÊTRE POUR TOIT PLAT À VERRE PLAN .....	68
FENÊTRE POUR TOIT PLAT (EN PENTE) À VERRE PLAN .....	70
FENÊTRE POUR TOIT PLAT AVEC COUPOLE .....	72
FENÊTRE POUR TOIT PLAT À VITRE SUPÉRIEURE .....	74
FENÊTRE PRATICABLE POUR TOIT PLAT .....	76
<b>FENÊTRES SPÉCIALES POUR TOIT PLAT</b> .....	<b>78 - 87</b>
SORTIE POUR TOIT PLAT .....	78
BAIE DE VENTILATION POUR CAGE D'ESCALIER .....	80
ACCÈS POUR TOIT PLAT .....	82
REHAUSSE POUR FENÊTRE ET SORTIE POUR TOIT PLAT .....	84
<b>FENÊTRES POUR TOIT PLAT SUR MESURE</b> .....	<b>86 - 87</b>
<b>ACCESSOIRES INTÉRIEURS ET EXTÉRIEURS POUR FENÊTRES DE TOIT PLAT</b> .....	<b>88 - 90</b>
ACCESSOIRES EXTÉRIEURS .....	88
ACCESSOIRES INTÉRIEURS .....	90
<b>FAKRO, C'EST AUSSI</b> .....	<b>91</b>
<b>NOTES</b> .....	<b>93</b>

4 - 13

INFORMATIONS GÉNÉRALES  
FENÊTRES POUR TOIT INCLINÉ

14 - 31

FENÊTRES POUR TOIT  
INCLINÉ

32 - 43

RACCORDEMENTS  
- ACCESSOIRES DE MONTAGE

44 - 51

FENÊTRES SPÉCIALES  
POUR TOIT INCLINÉ  
- TABATIÈRES

52 - 65

ACCESSOIRES  
INTÉRIEURS ET EXTÉRIEURS  
POUR FENÊTRES DE TOIT

66 - 67

INFORMATIONS GÉNÉRALES  
FENÊTRES POUR TOIT PLAT

68-77

FENÊTRES POUR TOIT PLAT

78 - 87

FENÊTRES SPÉCIALES  
POUR TOIT PLAT

88- 90

ACCESSOIRES  
INTÉRIEURS ET EXTÉRIEURS  
POUR FENÊTRES DE TOIT PLAT

# 10 AVANTAGES EXCLUSIFS DES FENÊTRES DE TOIT FAKRO

QUALITÉ SUPÉRIEURE ET INNOVATION CONSTANTE ; FAKRO NE CESSE DE DÉVELOPPER.  
AVEC NOTRE GAMME ÉTENDUE EN FENÊTRES DE TOIT/POUR TOIT PLAT, ESCALIERS ET ACCESSOIRES,  
NOUS RÉPONDONS À TOUS LES BESOINS DE NOS CLIENTS.



## 1 LE CONFORT À PORTÉE DE MAIN

La poignée est toujours placée au bas de la fenêtre de toit FAKRO – pratique ! Par ailleurs, la poignée située au bas de l'ouvrant et le bouton de sélection vert en partie inférieure de la fenêtre à projection et à rotation **preSelect MAX** permettent une utilisation facile.



## 2 ECONOMIES D'ÉNERGIE

La fenêtre de toit présente d'excellentes qualités d'isolation thermique. Grâce aux raccordements isolés Thermo, la fenêtre peut être installée dans un niveau de pose standard tout en évitant les ponts thermiques.



## 3 LES RACCORDEMENTS

Les raccordements FAKRO sont en aluminium, recouvert d'un coating en RAL 7022 qui s'adapte à pratiquement tous les matériaux de couverture standards. Les raccordements tuiles, qui sont pourvus d'une bavette en plomb laqué, assurent une liaison parfaite, durable et esthétique avec les tuiles.



## 4 AUSSI DISPONIBLE EN PVC

Les fenêtres de toit de FAKRO existent non seulement en bois vernis naturel et laqué blanc, mais aussi en PVC. Ces fenêtres de toit en PVC présentent un nombre considérable d'avantages.

Ils sont durables, résistants aux UV et à l'humidité, sans entretien, presque 100% recyclables (contient déjà 30 % de PVC recyclé), ont des drains exclusifs en bas pour évacuer la condensation éventuelle, ...



## 5 FINITION ET BOIS DE QUALITÉ SUPÉRIEURES

Le bois des fenêtres de toit de FAKRO est imprégné sous vide – les cadres des fenêtres sont non seulement totalement laqués sur les faces intérieures visibles, mais aussi sur les faces extérieures ce qui garantit une durée de vie plus longue.



## 6 VENTILATION RÉGLABLE EN CONTINU

Le dispositif de ventilation assure continuellement l'entrée d'air frais, même lorsque la fenêtre de toit est entièrement fermée et verrouillée. De plus, la poignée peut être utilisée pour sélectionner 2 autres positions entrouvertes.



## 7 DEHORS LES CAMBRIOLEURS !

Toujours en sécurité dans la maison grâce au système anti-effraction **topSafe**.



## 8 INNOVATION RÉINVENTÉE

Les fenêtres FAKRO sont fabriquées selon la nouvelle technologie **thermoPro**. Cette technologie améliore non seulement la qualité, mais aussi les caractéristiques techniques des fenêtres.

Plus précisément, cela garantit :

- Meilleure isolation thermique ;
- Étanchéité à l'air plus accrue ;
- Longévité plus élevée du bois grâce aux drainages pour la condensation ;
- Montage plus aisé.



## 9 LUMIÈRE MAXIMALE

Notre série de fenêtres de toit pivotantes à rotation décentrée, disponible avec une hauteur jusqu'à 206 cm (proSky) et même jusqu'à 255 cm (Duet proSky), apporte la solution idéale pour optimiser l'éclairage naturel et pour amener la lumière plus loin dans la pièce.



## 10 UNE GAMME ÉTENDUE EN ACCESSOIRES

Nous proposons une gamme étendue en accessoires extérieurs et intérieurs avec diverses solutions électriques en Z-Wave, WiFi, Electro 230 V AC et 24 V DC ainsi que solaire.



# DES CARACTÉRISTIQUES UNIQUES



## MENUISERIE DES FENÊTRES DE TOIT



Les fenêtres en **bois** naturel sont d'une qualité extraordinaire. La menuiserie en pin est composée par des lattes, collées ensemble par assemblage à micro-denture. La menuiserie est imprégnée sous-vide et est pourvue de 2 couches de vernis incolore.



La menuiserie des **fenêtres en bois blanc** est identique aux fenêtres en bois naturel. Sauf pour la finition, la menuiserie est pourvue d'un laquage acrylique blanc en 2 couches.



Les fenêtres **en bois laqué blanc polyurthane** sont destinées aux pièces plus humides (cuisines, salles de bain). Elles sont imprégnées sous-vide et pourvue de 3 couches de peinture sur base de polyuréthane blanc.



Les fenêtres les plus faciles à entretenir sont incontestablement les fenêtres en **PVC**. Les profilés extrudés à renforts métalliques, n'absorbent pas l'humidité, sont durables et sont résistants à la corrosion. Ces fenêtres sont destinées aux pièces d'eau avec un taux d'humidité constant et élevé. Les **fenêtres en PVC** sont classées dans la plus haute classe A, selon la norme NBN EN 12608, une norme de référence pour la fabrication de fenêtres en PVC.



## VENTILATION NATURELLE

Une bonne ventilation assure un climat sain et agréable. Pour cette raison il est important, d'avoir suffisamment d'entrées d'air dans son habitation. FAKRO en est conscient et prévoit des systèmes de ventilation dans ses fenêtres de toit.



Entrée d'air réglable avec clapet de ventilation, installée en partie haute dans le cadre dormant de la fenêtre. Pour les locaux où une ventilation à grand débit est exigée. Le dispositif de ventilation V60P<sub>3</sub> est en outre auto-réglable (classe P3) et assure continuellement mais de manière contrôlée l'entrée d'air frais.

V60P<sub>3</sub>



Entrée d'air réglable avec grille de ventilation, installée en partie haute dans le cadre dormant de la fenêtre. Ce système de ventilation offre en fonction de la largeur de la fenêtre un débit jusque 18 m<sup>3</sup>/h (à 2 Pa). Pour les locaux où une ventilation normale est exigée.

V35



Entrée d'air réglable avec grille de ventilation, installée en partie haute dans le cadre dormant de la fenêtre. Ce système de ventilation offre en fonction de la largeur de la fenêtre un débit jusque 24,7 m<sup>3</sup>/h (à 2 Pa). Pour les locaux où une ventilation normale est exigée.

V40P

## SÉCURITÉ ANTI-EFFRACTION ACCRUE

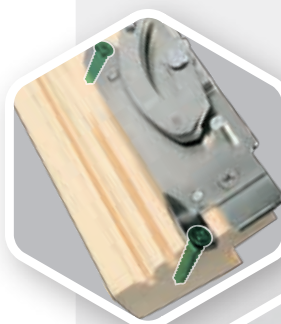

Pour éviter une effraction par la fenêtre de toiture, FAKRO a mis au point un système novateur. Le système anti-effraction topSafe est intégré dans la construction de la fenêtre.

Ce système empêche les méthodes d'effraction suivantes:

1. Le bois est renforcé par des pièces métalliques dans les points de verrouillage et ne casse pas;
2. Des vis à encrage croisé empêchent l'arrachement des charnières;
3. Il est impossible de d'ouvrir l'ouvrant de la fenêtre en forçant en haut sur l'ouvrant et ainsi sur les pièces de verrouillage.

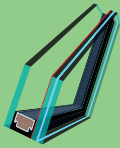
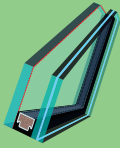
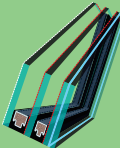
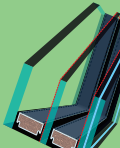
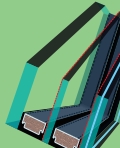

## COMPOSITIONS DES VITRAGES

					
<b>NOM DU VITRAGE</b>	<b>P2</b>	<b>G61 Sun &amp; Sound</b>	<b>P5</b>	<b>U6</b>	<b>R3</b>
CARACTÉRISTIQUES	DOUBLE VITRAGE ISOLANT	RÉDUCTION ACOUSTIQUE ET PROTECTION SOLAIRE	TRIPLE VITRAGE SUPER-ISOLANT	TRIPLE VITRAGE SUPER-ISOLANT	SUPER-ISOLANT ET RÉDUCTION ACOUSTIQUE
U <sub>g</sub> (NBN EN 673)	1,0 W/m <sup>2</sup> K	1,0 W/m <sup>2</sup> K	<b>0,5 W/m<sup>2</sup>K</b>	<b>0,5 W/m<sup>2</sup>K</b>	<b>0,5 W/m<sup>2</sup>K</b>
COMPOSITIONS	4-15-33.2	6-12-33.2	4-10-4-8-33.2	6-18-4-18-33.2	8-16-4-18-33.2
TRANSMISSION LUMINEUSE τ <sub>v</sub> (%)	75	40	68	67	67
FACTEUR SOLAIRE G (NBN EN 410) (%)	52	23	48	47	46
VITRE EXTÉRIEURE TREMPÉE	+	+	+	+	+
COATING BASSE ÉMISSIVITÉ	+	+	+	+	+
TYPE D'INTERCALAIRE	TGI CHAUD	TGI CHAUD	TGI CHAUD	TGI CHAUD	TGI CHAUD
VITRE INTÉRIEURE FEUILLETÉE 33.2	+	+	+	+	+
TYPE DE REMPLISSAGE GAZ	ARGON	KRYPTON	KRYPTON	ARGON	ARGON
VITRE EXTÉRIEURE „EASY TO CLEAN”	-	-	+	-	-

Tous les vitrages mentionnés sont conformes à la norme NBN S23-002 concernant la sécurité pour les personnes !



## PLUS DE LUMIÈRE NATURELLE

La conception des fenêtres FAKRO offre une transmission lumineuse optimale dans les pièces. Par le fait que la grille de ventilation est intégrée dans le cadre dormant de la fenêtre et non dans l'ouvrant, on obtient une plus grande surface lumineuse (+ 6%). Les fenêtres proSky, en formats allongés avec des grandes surfaces vitrées, poursuivent vraiment ce raisonnement.

Une pièce bien éclairée provoque un climat de vie agréable. Grâce aux bonnes qualités thermiques des vitrages, qui isolent contre le froid, mais qui permettent de réchauffer la pièce par l'ensoleillement naturel en hiver, le bilan énergétique sera positif.

## GARANTIES

**10** ans  
**DE GARANTIE**  
pour les fenêtres

**Convaincus** de la **qualité** de nos produits, nous accordons des garanties à long terme.





## UTILISATION CONFORTABLE

Pour une question pratique et d'accessibilité, les fenêtres FAKRO ont toujours une poignée en partie inférieure de l'ouvrant. Même lorsque la fenêtre est installée en hauteur, la poignée de commande reste encore accessible.



Les fenêtres preSelect sont équipées en plus d'un dispositif de sélection de mode d'ouverture - projection ou rotation.

Ce dispositif est facilement accessible et maniable, ce qui permet une utilisation confortable.

Un loqueteau spécial permet d'immobiliser l'ouvrant dans une position de nettoyage à 180° (160° pour les fenêtres à rotation décentrée).

## ÉCONOMIE ÉNERGÉTIQUE ÉLEVÉE

En hiver, les fenêtres bien isolées garantissent des économies énergétiques. En laissant rentrer les rayons solaires mais en évitant de laisser échapper la chaleur, un climat intérieur bienfaisant sera créé. La fenêtre de toit FTT U8 (VSG) Thermo installée en combinaison

avec le raccordement EHV-PT Thermo possède un coefficient d'isolation global de 0,58 W/m<sup>2</sup>K. Grâce à cette valeur exceptionnelle, cette fenêtre avec un seul vitrage est la fenêtre la plus «chaude» du marché.



# INNOVATION REINVENTÉE

## Technologie **thermoPro**

Les fenêtres FAKRO sont fabriquées selon la nouvelle technologie **thermoPro**. Cette technologie améliore non seulement la qualité, mais aussi les caractéristiques techniques des fenêtres. Elle est en effet synonyme d'efficacité énergétique, de durabilité, d'étanchéité parfaite et de montage simplifié des fenêtres de toit.

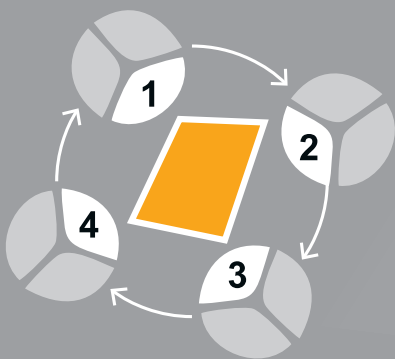

### MEILLEURE ISOLATION THERMIQUE DES FENÊTRES

- Moins de pertes de chaleur pour une facture énergétique moins élevée.
- Nouveau recouvrement basse émissivité pour le vitrage
- Introduction d'un élément isolant en EPS en partie inférieure de l'ouvrant pour une meilleure efficacité thermique.



### ÉTANCHÉITÉ À L'AIR PLUS ACCRUE DES FENÊTRES DE TOIT

Les fenêtres de toit fabriquées selon la technologie **thermoPro**, sont selon la norme NBN EN 12207 en classe 3 et 4, d'ailleurs la classe la plus haute, concernant l'étanchéité à l'air, ce qui assure la bonne performance contre les passages d'air et de vent.



## LONGÉVITÉ PLUS ÉLEVÉE DU BOIS GRÂCE AUX DRAINAGES POUR LA CONDENSATION

Un drainage spécial pour la condensation éventuelle a été intégré en partie inférieure du cadre dormant de la fenêtre, ce qui permet non seulement l'évacuation de cette condensation, mais aussi de l'eau provenant éventuellement d'une infiltration accidentelle. La menuiserie en bois souffrira moins, ce qui garantit une durabilité à long terme.



## MONTAGE PLUS AISÉ POUR UN MEILLEUR RENDEMENT

Les nouvelles équerres de montage simplifient l'installation et le réglage adéquat de la fenêtre. La nouvelle visserie pour embout de visseuse en **Torx T20** en fait partie aussi.



# COMMENT CHOISIR LE BON TYPE DE FENÊTRE ?

## LES FENÊTRES DE TOIT EN UN COUP D'OEIL

Les fenêtres de toit sont une solution idéale dans un bâtiment moderne. Elles apportent de la lumière dans les habitations et permettent une ventilation adaptée. En fonction de l'utilisation de

la fenêtre et des exigences du client, on peut envisager un choix dans différents modèles de fenêtre sur ces pages.

La **fenêtre pivotante** est certainement la fenêtre la plus populaire. Par sa facilité d'utilisation cette fenêtre est sans doute la fenêtre la plus vendue. Le vaste choix dans les fenêtres pivotantes avec

des multiples caractéristiques permet de prévoir ce type de fenêtre de toit dans pratiquement tous les endroits. Des fenêtres en bois avec vernis incolore ou acrylique blanc sont plutôt destinées aux pièces «normales» (chambres à coucher, living, ...). Les chambres plus humides (cuisines, salles de bain, ...) sont quant à elles pourvues

de fenêtres en bois laqué polyuréthane blanc ou de fenêtres en PVC. Pour les bâtiments avec des exigences énergétiques plus élevées, les fenêtres à triple et quadruple vitrage sont idéales. La fenêtre «Secure» est sans doute nécessaire, lorsqu'une sécurité anti-effraction plus accrue est demandée.

Type de fenêtre	FENÊTRE À PROJECTION ET À ROTATION				FENÊTRE À ROTATION							
Matériau	bois		PVC		bois		PVC		bois		bois	
Finition bois naturel	-	-	-	-	-	-	-	-	-	-	-	-
Finition bois acrylique blanc	FPW-V P2 preSelect MAX	FPW-V P5 preSelect MAX	-	-	FTW-V P2	FTW-V P5	-	-	FTW-V P2 Z-Wave	FTW-V P2 Solar	FTW-V6 P2	FTW-V/C P2
Finition bois polyuréthane blanc	-	-	-	-	-	-	-	-	-	-	-	-
Finition en PVC blanc ou imitation bois	-	-	PPP-V P2 preSelect MAX*	PPP-V P5 preSelect MAX*	-	-	PTP-V P2 PTP-V/PI(GO) P2*	-	-	-	-	-
Modèle de fenêtre												
Type d'entrée d'air	V4OP		V35		V4OP	V4OP	V35	V4OP	V4OP	V6OP	V4OP	V4OP
Nombre de vitres [st]	2	3	2	3	2	3	2	2	2	2	2	2
Valeur U <sub>g</sub> vitrage [W/m²K]	1,0	0,5	1,0	0,5	1,0	0,5	1,0	1,0	1,0	1,0	1,1	1,0
Valeur U <sub>w</sub> de la fenêtre [W/m²K]	1,3	1,0	1,3	1,1	1,3	0,97	1,3	1,3	1,3	1,3	1,3	1,3
Quincaillerie anti-effraction topSafe	+		+		+		+		+		+	
Performance acoustique R <sub>w</sub> [dB]	34	36	34	36	35	35	33	35	35	35	—	35
Imprégnation sous-vide	+		—		+		—		+		+	
Type de poignée	élégant		élégant blanc		élégant		élégant blanc		élégant		élégant	
Positions de ventilation à soufflet par la poignée	2		2		2		2		2		2	
Joints d'étanchéité	4		4		4		4		4		4	
Pentes de toitures admises	15-55° (85°)**		15-55° (85°)**		15-90°		15-90°		15-90°		15-90°	
Détails sur page:	14				16				18		22	24

\* avec technologie V-Perfect - soudage sans cordon de soudure

\*\* possible jusqu'à 85° sur demande

La **fenêtre pivotante à rotation décentrée**, bascule sur des charnières décentrées vers le haut de la fenêtre, ce qui offre plus de place quand l'ouvrant est ouvert. Grâce au format allongé, cette fenêtre projette la lumière plus loin dans la pièce. En installant plusieurs fenêtres de ce type de façon juxtaposée, il est possible de créer une belle verrière en toiture.

La **fenêtre pivotante à rotation décentrée et élément vitré inférieur** offre les mêmes avantages et assure en plus une vue plus dégagée vers l'extérieur par son élément inférieur vitré fixe.

La **fenêtre à projection et à rotation** garantit une convivialité accrue et fonctionnelle. La projection offre un effet de balcon par

vue panoramique. L'ouverture de l'ouvrant par rotation sera utilisée pour nettoyer le vitrage du côté extérieur.

La **fenêtre de balcon** permet de faire en peu de temps un balcon de votre chambre, grâce à la façon d'ouverture spécifique des 2 ouvrants.

Les **éléments de façade** sont installés dans la façade

en combinaison avec des fenêtres de toit et offrent une meilleure vue vers l'extérieur.

La **sortie de toiture** à ouverture latérale permet un accès facile sur un toit.

La **fenêtre de désenfumage** peut servir comme exutoire de fumée et de chaleur dans une cage d'escalier.

			FENÊTRE À ROTATION DÉCENTRÉE	FENÊTRE À ROTATION DÉCENTRÉE	FENÊTRE DE BALCON	ÉLÉMENT VITRÉ	ÉLÉMENT DE FAÇADE	BAIE DE VENTILATION	SORTIE DE TOITURE	
bois			bois	bois	bois	bois	bois	bois	bois	PVC
FTT U6	FTT U8 (VSG) Thermo	FTT R3	-	-	-	-	-	-	-	-
-	-	-	-	-	-	FXW P2	BDL/W P2, BDR/W P2 BVW P2, BXW P2	FSR/W P2	FWW P2 FWW/L P2	-
FTT/U U6	FTT/U U8 (VSG) Thermo	FTT/U R3	FYU-V P2 proSky	FDY-V/U P2 Duet proSky	FGH-V/U P2 Galeria	-	-	-	-	-
-	-	-	-	-	-	-	-	-	-	PWP P2
—			V4OP	V4OP	V4OP	—	—	—	—	—
3	4	3	2	2	2	2	2	2	2	2
0,5	0,3	0,5	1,0	1,1	1,1	1,0	1,1	1,1	1,0	1,0
0,71*	0,58*	0,81	1,3	1,3	1,5	1,3	1,3	—	1,3	1,4
+			+	+	+	+	—	—	—	—
38	38	42	35	35	35	37	37	—	35	37
+			+	+	+	+	+	+	+	—
élégant			élégant	élégant	élégant	—	élégant	—	élégant	élégant
1			2	2	—	—	—	—	2	2
5			4	4	4	3	2	3	4	4
15-70°			20-65°	25-65°	35-55°	15-90°	90°	15-90°	15-55°	15-55°
20	sur demande	20	26	28	28	sur demande	30	44	46	46

\* fenetre + raccordement Thermo

**PTP-V  
FTW-V  
FTU-V**

**CLASSIQUE ...**

## FENÊTRE PIVOTANTE - BLANC

La fenêtre pivotante à rotation centrale est équipée d'une poignée inférieure. Elle est destinée à des pièces habitables (chambre à coucher, living, ...).



- Modèle populaire à rotation centrale.
- Commande facile par poignée inférieure et possibilité de ventilation à soufflet en 2 positions.
- Nettoyage du vitrage extérieur par rotation de l'ouvrant à 180°.



- Protection anti-effraction élevée par quincaillerie topSafe.
- Grand assortiment en accessoires pour l'intérieur et pour l'extérieur.
- Possibilité de motorisation électrique.
- Pose admise dans des pentes de toiture de 15 à 90°.



## PTP-V

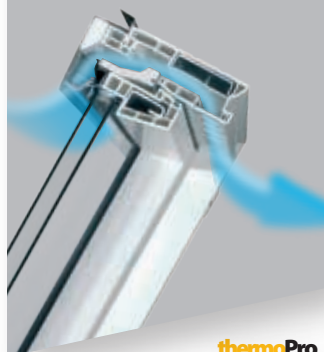

thermoPro

V35

- entrée d'air réglable V35
- profilés extrudés en PVC blanc avec renforts métalliques
- n'absorbe pas l'humidité, durable et résistant à la corrosion. Destiné aux pièces d'eaux avec un taux d'humidité constant et élevé (salle de bain, piscine, ...)
- la fenêtre de toit la plus verte grâce à une utilisation max. de pièces recyclables !



## FTW-V

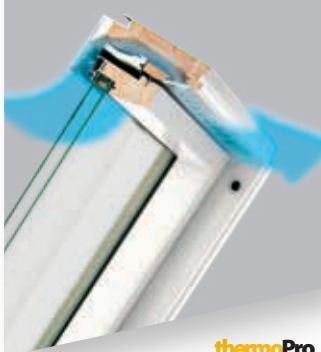

thermoPro

V40P

- entrée d'air réglable V40P
- bois de pin imprégné sous-vide
- finition par 2 couches de laque acrylique blanc



Sur demande aussi disponible en bois:  
- finition par 2 couches de vernis incolore (FTP-V).  
Prix idem FTW-V.

V40P



## FTU-V

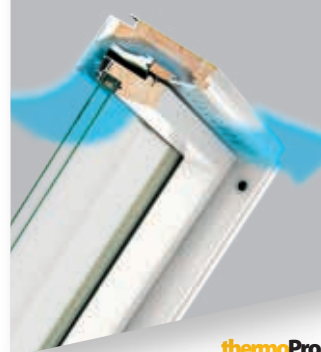

thermoPro

- entrée d'air réglable V40P
- bois de pin de première qualité, imprégné sous-vide
- finition par 3 couches de peinture polyuréthane blanc
- pour locaux humides (salle de bain, cuisine, ...)

### FENÊTRE PIVOTANTE

Dimensions [cm]		55x78	55x98	78x98	78x118	78x140	94x118	94x140	114x118	114x140	134x98	134x140
Surface vitrée [m <sup>2</sup> ]		0,22	0,29	0,47	0,59	0,73	0,75	0,92	0,95	1,16	0,92	1,40
Code dimensionnel		01	02	05	06	07	08	09	10	11	12	17
DOUBLE VITRAGE P2	U <sub>g</sub> = 1,0											
	<b>PTP-V P2</b>	320,93	342,44	393,11	425,53	462,27	510,98	550,42	521,75	585,32	533,22	632,89
	profilés en PVC blanc	<b>388,32</b>	<b>414,36</b>	<b>475,66</b>	<b>514,89</b>	<b>559,34</b>	<b>618,28</b>	<b>666,01</b>	<b>631,32</b>	<b>708,24</b>	<b>645,19</b>	<b>765,80</b>
DOUBLE VITRAGE P2	U <sub>g</sub> = 1,0											
	<b>FTW-V P2</b>	346,10	368,83	423,02	458,46	501,50	550,62	592,57	562,94	634,00	577,76	681,72
	bois laqué acrylique blanc	<b>418,79</b>	<b>446,28</b>	<b>511,85</b>	<b>554,73</b>	<b>606,82</b>	<b>666,25</b>	<b>717,01</b>	<b>681,16</b>	<b>767,14</b>	<b>699,09</b>	<b>824,88</b>
DOUBLE VITRAGE P2	U <sub>g</sub> = 1,0											
	<b>FTU-V P2</b>	407,14	431,42	496,78	554,68	620,04	651,79	698,48	698,48	763,85	698,48	803,07
	bois laqué polyuréthane blanc	<b>492,64</b>	<b>522,01</b>	<b>601,11</b>	<b>671,16</b>	<b>750,25</b>	<b>788,67</b>	<b>845,16</b>	<b>845,16</b>	<b>924,26</b>	<b>845,16</b>	<b>971,71</b>
TRIPLE VITRAGE P5	U <sub>g</sub> = 0,5											
	<b>FTW-V P5</b>	534,13	573,35	655,53	717,46	780,66	857,23	918,86	882,10	983,29	905,08	1040,25
	bois laqué acrylique blanc	<b>646,30</b>	<b>693,76</b>	<b>793,19</b>	<b>868,12</b>	<b>944,59</b>	<b>1037,25</b>	<b>1111,82</b>	<b>1067,35</b>	<b>1189,78</b>	<b>1095,14</b>	<b>1258,71</b>
TRIPLE VITRAGE P5	U <sub>g</sub> = 0,5											
	<b>FTU-V P5</b>	556,54	601,37	685,41	765,72	857,23	890,85	961,81	961,81	1053,33	961,81	1083,21
	bois laqué polyuréthane blanc	<b>673,42</b>	<b>727,65</b>	<b>829,35</b>	<b>926,52</b>	<b>1037,25</b>	<b>1077,92</b>	<b>1163,79</b>	<b>1163,79</b>	<b>1274,52</b>	<b>1163,79</b>	<b>1310,68</b>

Conforme NBN S 23-002

- PTP-V/PI P2 (profil en PVC, pin) sur demande.  
- PTP-V/GO P2 (profil en PVC chêne doré) sur demande.  
- PTP-V P2 n° 09, 11 et 17 avec ARZ pente minimum 25°.

### RACCORDEMENT E

Dimensions [cm]		55x78	55x98	78x98	78x118	78x140	94x118	94x140	114x118	114x140	134x98	134x140
Code dimensionnel		01	02	05	06	07	08	09	10	11	12	17
POUR MATÉRIEAUX ONDULÉS (TUILES MAX. 90 MM)	<b>EHV-P</b>	82,92	88,10	98,47	105,38	108,83	112,29	114,02	117,47	122,65	117,47	131,29
	<b>EHV-PT Thermo</b>	<b>100,33</b>	<b>106,61</b>	<b>119,15</b>	<b>127,51</b>	<b>131,69</b>	<b>135,87</b>	<b>137,96</b>	<b>142,14</b>	<b>148,41</b>	<b>142,14</b>	<b>158,86</b>
POUR MATÉRIEAUX PLATS (ARDOISES MAX. 5 MM)	<b>ELV</b>	66,50	68,40	81,70	85,50	87,40	89,30	91,20	96,90	98,80	96,90	112,10
	<b>ELV-T Thermo</b>	<b>80,47</b>	<b>82,77</b>	<b>98,86</b>	<b>103,46</b>	<b>105,76</b>	<b>108,06</b>	<b>110,36</b>	<b>117,25</b>	<b>119,55</b>	<b>117,25</b>	<b>135,65</b>
POUR MATÉRIEAUX PLATS (ARDOISES MAX. 5 MM)	<b>ELV</b>	116,93	122,77	136,42	146,16	148,11	152,01	159,80	161,75	169,55	161,75	171,49
	<b>ELV-T Thermo</b>	<b>141,48</b>	<b>148,56</b>	<b>165,06</b>	<b>176,85</b>	<b>179,21</b>	<b>183,93</b>	<b>193,36</b>	<b>195,72</b>	<b>205,15</b>	<b>195,72</b>	<b>207,51</b>

TVA non comprise  
TVA 21% comprise

Délai de livraison en jours ouvrables:  3  10  20

**FPW-V**  
preSelect MAX  
**PPP-V**  
preSelect MAX

**SUPER  
CONFORTABLE ...**

## FENÊTRE À PROJECTION ET À ROTATION PRESELECT MAX - BLANC

La fenêtre de toit preSelect MAX est équipée d'un bouton de sélection en partie inférieure de la fenêtre, qui permet de changer facilement l'ouverture par projection en rotation et vice versa. Par projection, l'ouvrant s'ouvre en continu jusqu'à un angle de 45°. Lorsque l'ouvrant est complètement ouvert par projection, ce modèle de fenêtre offre un grand effet loggia et une vue panoramique.



- Utilisation très confortable par quincaillerie spéciale.
- Commande facile par poignée inférieure et possibilité de ventilation à soufflet en 2 positions.
- Nettoyage du vitrage extérieur par rotation de l'ouvrant à 180°.



- Protection anti-effraction élevée par quincaillerie topSafe.
- Grand assortiment en accessoires pour l'intérieur et pour l'extérieur.
- Pose admise dans des pentes de toitures de 15 à 55°.





## FPW-V preSelect MAX



V40P

- entrée d'air réglable V40P
- bois de pin imprégné sous-vide
- finition par 2 couches de laque acrylique blanc



Sur demande aussi disponible en bois:

- finition par 2 couches de vernis incolore (FPP-V).

Prix idem FPW-V.

- finition par 3 couches de peinture polyuréthane blanc (FPU-V).

## PPP-V preSelect MAX



V35

- entrée d'air réglable V35
- profilés extrudés en PVC blanc avec renforts métalliques
- n'absorbe pas l'humidité, durable et résistant à la corrosion. Destiné aux pièces d'eaux avec un taux d'humidité constant et élevé (salle de bain, piscine, ...)
- la fenêtre de toit la plus verte grâce à une utilisation max. de pièces recyclables!

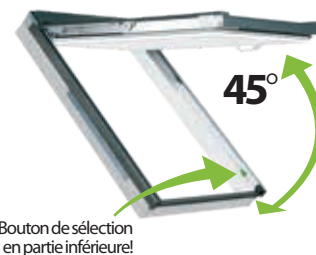

FENÊTRES POUR TOIT  
INCLINÉ

### FENÊTRE PRESELECT MAX À PROJECTION ET À ROTATION

Dimensions [cm]		55x98	78x98	78x118	78x140	94x118	94x140	114x118	114x140	134x98	134x140	
Surface vitrée [m²]		0,29	0,47	0,59	0,73	0,75	0,92	0,95	1,16	0,92	1,40	
Code dimensionnel		02	05	06	07	08	09	10	11	12	17	
DOUBLE VITRAGE P2	U <sub>g</sub> = 1,0	<b>FPW-V P2 preSelect MAX</b> bois laqué acrylique blanc	567,81 <b>687,05</b>	595,90 <b>721,04</b>	644,05 <b>779,31</b>	690,20 <b>835,14</b>	712,27 <b>861,85</b>	756,41 <b>915,26</b>	756,41 <b>915,26</b>	834,66 <b>1009,94</b>	802,56 <b>971,10</b>	912,91 <b>1104,62</b>
	U <sub>g</sub> = 1,0	<b>PPP-V P2 preSelect MAX</b> profilés en PVC blanc	688,90 <b>833,57</b>	745,78 <b>902,39</b>	808,98 <b>978,87</b>	867,97 <b>1050,24</b>	867,97 <b>1050,24</b>	929,06 <b>1124,17</b>	924,85 <b>1119,07</b>	992,27 <b>1200,64</b>	897,46 <b>1085,93</b>	1059,68 <b>1282,21</b>
TRIPLE VITRAGE P5	U <sub>g</sub> = 0,5	<b>FPW-V P5 preSelect MAX</b> bois laqué acrylique blanc	825,90 <b>999,34</b>	878,04 <b>1062,43</b>	946,86 <b>1145,70</b>	1028,20 <b>1244,12</b>	1055,31 <b>1276,93</b>	1117,88 <b>1352,64</b>	1117,88 <b>1352,64</b>	1238,85 <b>1499,00</b>	1117,88 <b>1352,64</b>	1284,73 <b>1554,52</b>
	U <sub>g</sub> = 0,5	<b>PPP-V P5 preSelect MAX</b> profilés en PVC blanc	775,22 <b>938,01</b>	871,57 <b>1054,60</b>	961,36 <b>1163,24</b>	1046,76 <b>1266,58</b>	1051,14 <b>1271,88</b>	1147,50 <b>1388,47</b>	1149,69 <b>1391,12</b>	1259,18 <b>1523,61</b>	1114,65 <b>1348,73</b>	1368,68 <b>1656,10</b>

Conforme NBN S 23-002

Taille max. 134x160!

Aucune restriction sur la pente (15-55°)!

Aucune restriction sur le vitrage (P2 et P5)!

Aucune restriction sur l'utilisation du store AMZ/volet roulant ARZ!

### RACCORDEMENT E

Dimensions [cm]		55x98	78x98	78x118	78x140	94x118	94x140	114x118	114x140	134x98	134x140
Code dimensionnel		02	05	06	07	08	09	10	11	12	17
POUR MATÉRIAUX ONDULÉS (TUILES MAX.90 MM)	<b>EHV-P</b>	88,10 <b>106,61</b>	98,47 <b>119,15</b>	105,38 <b>127,51</b>	108,83 <b>131,69</b>	112,29 <b>135,87</b>	114,02 <b>137,96</b>	117,47 <b>142,14</b>	122,65 <b>148,41</b>	117,47 <b>142,14</b>	131,29 <b>158,86</b>
	<b>EHV-PT Thermo</b>	132,60 <b>160,45</b>	145,67 <b>176,26</b>	156,88 <b>189,82</b>	158,75 <b>192,08</b>	162,48 <b>196,60</b>	171,82 <b>207,90</b>	173,69 <b>210,16</b>	184,89 <b>223,72</b>	184,89 <b>210,16</b>	173,69 <b>223,72</b>
POUR MATÉRIAUX PLATS (ARDOISES MAX.5 MM)	<b>ELV</b>	68,40 <b>82,77</b>	81,70 <b>98,86</b>	85,50 <b>103,46</b>	87,40 <b>105,76</b>	89,30 <b>108,06</b>	91,20 <b>110,36</b>	96,90 <b>117,25</b>	98,80 <b>119,55</b>	96,90 <b>117,25</b>	112,10 <b>135,65</b>
	<b>ELV-T Thermo</b>	122,77 <b>148,56</b>	136,42 <b>165,06</b>	146,16 <b>176,85</b>	148,11 <b>179,21</b>	152,01 <b>183,93</b>	159,80 <b>193,36</b>	161,75 <b>195,72</b>	169,55 <b>205,15</b>	161,75 <b>195,72</b>	171,49 <b>207,51</b>

TVA non comprise  
TVA 21% comprise

Délai de livraison en jours ouvrables :

3

10

20

**FTW-V** Z-Wave  
**FTW-V** Solar

**UN HABITAT  
INTELLIGENT ...**

## FENÊTRE PIVOTANTE Z-WAVE, SOLAR - BLANC

La fenêtre pivotante à rotation centrale est équipée d'un système électrique Z-Wave (moteur à chaîne, alimentation-transformateur 230V AC/15V DC et détecteur de pluie), ce qui permet une commande à distance (télécommande non incluse) de la fenêtre.



- Livré avec détecteur de pluie.
- Raccordement facile des accessoires électriques par précâblage.



- Possibilité de détachement du moteur pour le nettoyage du vitrage extérieur.
- Nettoyage du vitrage extérieur par rotation de l'ouvrant à 180°.



- Protection anti-effraction élevée par quincaillerie topSafe.
- Grand assortiment en accessoires pour l'intérieur et pour l'extérieur.



- Pose admise dans des pentes de toiture de 15 à 90°.



## FTW-V Z-Wave



thermoPro

- entrée d'air réglable V40P
- bois de pin imprégné sous-vide
- finition par 2 couches de laque acrylique blanc
- recouvrement moteur blanc

## FTW-V Solar



thermoPro

- entrée d'air réglable V40P
- bois de pin imprégné sous-vide
- finition par 2 couches de laque acrylique blanc
- recouvrement moteur blanc

Sur demande aussi disponible en bois:

- finition par 2 couches de vernis incolore (FTP-V Z-Wave/Solar).
- finition par 3 couches de peinture polyuréthane blanc (FTU-V Z-Wave/Solar).

Les fenêtres de toit Z-Wave/Solar sont d'office équipées d'un contact magnétique qui peut être utilisé comme signal d'effraction au système d'alarme ou de contrôle d'accès!

Les différents types de commande se trouvent à la page 63.

### FENÊTRE PIVOTANTE Z-WAVE ET SOLAR

Dimensions [cm]		55x78	55x98	78x98	78x118	78x140	94x118	94x140	114x118	114x140	134x98	134x140
Surface vitrée [m <sup>2</sup> ]		0,22	0,29	0,47	0,59	0,73	0,75	0,92	0,95	1,16	0,92	1,40
Code dimensionnel		01	02	05	06	07	08	09	10	11	12	17
DOUBLE VITRAGE P2 U <sub>g</sub> = 1,0	<b>FTW-V P2 Z-Wave</b> bois laqué acrylique blanc	791,36 <b>957,54</b>	809,39 <b>979,36</b>	854,45 <b>1033,89</b>	897,71 <b>1086,23</b>	948,19 <b>1147,31</b>	969,82 <b>1173,48</b>	1005,87 <b>1217,11</b>	1005,87 <b>1217,11</b>	1056,35 <b>1278,18</b>	1005,87 <b>1217,11</b>	* 1240,22 <b>1500,66</b>
	<b>FTW-V P2 Solar</b> bois laqué acrylique blanc	852,65 <b>1031,70</b>	876,08 <b>1060,06</b>	919,35 <b>1112,41</b>	964,41 <b>1166,94</b>	1011,28 <b>1223,65</b>	1032,91 <b>1249,82</b>	1068,97 <b>1293,45</b>	1068,97 <b>1293,45</b>	1119,44 <b>1354,52</b>	1068,97 <b>1293,45</b>	-

Conforme NBN S 23-002

Dimension 17 : pentes admises de 20-90°.

Attention, certaines grandes fenêtres avec vitrage plus lourd sont équipées de 2 moteurs au lieu de 1 moteur

\* fenêtre à rotation avec 2 moteurs

### RACCORDEMENT E

Dimensions [cm]		55x78	55x98	78x98	78x118	78x140	94x118	94x140	114x118	114x140	134x98	134x140
Code dimensionnel		01	02	05	06	07	08	09	10	11	12	17
POUR MATÉRIEAUX ONDULÉS (TUILES MAX 90 MM)	<b>EHV-P</b>	82,92 <b>100,33</b>	88,10 <b>106,61</b>	98,47 <b>119,15</b>	105,38 <b>127,51</b>	108,83 <b>131,69</b>	112,29 <b>135,87</b>	114,02 <b>137,96</b>	117,47 <b>142,14</b>	122,65 <b>148,41</b>	117,47 <b>142,14</b>	131,29 <b>158,86</b>
	<b>EHV-PT Thermo</b>	123,26 <b>149,15</b>	132,60 <b>160,45</b>	145,67 <b>176,26</b>	156,88 <b>189,82</b>	158,75 <b>192,08</b>	162,48 <b>196,60</b>	171,82 <b>207,90</b>	173,69 <b>210,16</b>	184,89 <b>223,72</b>	173,69 <b>210,16</b>	184,89 <b>223,72</b>
POUR MATÉRIEAUX PLATS (ARDOISES MAX 5 MM)	<b>ELV</b>	66,50 <b>80,47</b>	68,40 <b>82,77</b>	81,70 <b>98,86</b>	85,50 <b>103,46</b>	87,40 <b>105,76</b>	89,30 <b>108,06</b>	91,20 <b>110,36</b>	96,90 <b>117,25</b>	98,80 <b>119,55</b>	96,90 <b>117,25</b>	112,10 <b>135,65</b>
	<b>ELV-T Thermo</b>	116,93 <b>141,48</b>	122,77 <b>148,56</b>	136,42 <b>165,06</b>	146,16 <b>176,85</b>	148,11 <b>179,21</b>	152,01 <b>183,93</b>	159,80 <b>193,36</b>	161,75 <b>195,72</b>	169,55 <b>205,15</b>	161,75 <b>195,72</b>	171,49 <b>207,51</b>



**FTT  
FTT/U**



**MAISONS  
PASSIVES ...**

## FENÊTRES PIVOTANTES POUR MAISONS PASSIVES

La menuiserie des fenêtres pour les maisons passives est plus épaisse par rapport aux fenêtres standards. Ceci contribue à une meilleure isolation thermique et minimise le risque de pont thermique. Ces fenêtres sont destinées aux constructions où une performance énergétique élevée est souhaitée (constructions basse énergie, maisons passives, ...).



- Fenêtre à rotation légèrement décentrée. 5 joints d'étanchéité.
- Commande facile par poignée inférieure, verrouillage à 2 points pour meilleure étanchéité à l'air.



- Nettoyage du vitrage extérieur par rotation de l'ouvrant à 180°.



- Protection anti-effraction élevée par quincaillerie topSafe.
- Grand assortiment en accessoires pour l'intérieur et pour l'extérieur.



- Possibilité de motorisation électrique avec cadre supplémentaire XGP.



- Pose admise dans des pentes de toiture de 15 à 70°.



**FTT U6  
FTT R3**

thermoPro



**FTT/U U6  
FTT/U R3**

thermoPro



- bois de pin de première qualité, imprégné sous-vide



- finition par 2 couches de vernis incolore



- bois de pin de première qualité, imprégné sous-vide



- finition par 3 couches de peinture polyuréthane blanc



- pour locaux humides (salle de bain, cuisine, ...)



- Triple vitrage U6 à haute isolation thermique pour constructions à basse énergie et maisons passives, **NOUVEAU: Aussi disponible en version à projection et à rotation FPT preSelect MAX et FPT/U preSelect MAX! Uniquement avec vitrage U6! Aussi disponible en version Z-Wave!**



- équipé du triple vitrage R3, super-isolant au point de vue thermique et acoustique,  
 - indice d'affaiblissement acoustique pour la fenêtre complète  $R_w(C;C_{tr}) = 42 (-2;-4)$  dB, pour lequel C exprime le facteur de correction pour des sources sonores à moyenne et haute fréquence et  $C_{tr}$  le facteur de correction pour des sources sonores à basse fréquence,  
 - un joint complémentaire intégré dans les lattes de vitrage réduit fortement le bruit de contact de la pluie ou de la grêle,  
 - à combiner de préférence avec le raccordement Thermo ou Isorama.

FENÊTRE PIVOTANTE											
Dimensions [cm]		55x98	78x98	78x118	78x140	94x118	94x140	114x118	114x140	134x98	134x140
Surface vitrée [m²]		0,29	0,47	0,59	0,73	0,75	0,92	0,95	1,16	0,92	1,40
Code dimensionnel		02	05	06	07	08	09	10	11	12	17
TRIPLE VITRAGE U6	U <sub>g</sub> = 0,5	699,62 <b>846,54</b>	797,06 <b>964,44</b>	894,50 <b>1082,34</b>	997,79 <b>1207,32</b>	1021,17 <b>1235,62</b>	1097,17 <b>1327,58</b>	1097,17 <b>1327,58</b>	1204,36 <b>1457,27</b>	1095,23 <b>1325,22</b>	1258,92 <b>1523,30</b>
	U <sub>g</sub> = 0,5	767,83 <b>929,07</b>	875,01 <b>1058,76</b>	984,14 <b>1190,81</b>	1095,23 <b>1325,22</b>	1124,46 <b>1360,59</b>	1208,26 <b>1461,99</b>	1208,26 <b>1461,99</b>	1321,29 <b>1598,76</b>	1206,31 <b>1459,63</b>	1385,60 <b>1676,57</b>
TRIPLE VITRAGE R3	U <sub>g</sub> = 0,5	767,83 <b>929,07</b>	875,01 <b>1058,76</b>	984,14 <b>1190,81</b>	1095,23 <b>1325,22</b>	1124,46 <b>1360,59</b>	1208,26 <b>1461,99</b>	1208,26 <b>1461,99</b>	1321,29 <b>1598,76</b>	1206,31 <b>1459,63</b>	1385,60 <b>1676,57</b>
	U <sub>g</sub> = 0,5	871,11 <b>1054,05</b>	997,79 <b>1207,32</b>	1116,66 <b>1351,16</b>	1245,28 <b>1506,79</b>	1276,46 <b>1544,52</b>	1375,85 <b>1664,78</b>	1375,85 <b>1664,78</b>	1504,47 <b>1820,41</b>	1368,06 <b>1655,35</b>	1572,68 <b>1902,94</b>

Conforme NBN S 23-002

RACCORDEMENT E											
Dimensions [cm]		55x98	78x98	78x118	78x140	94x118	94x140	114x118	114x140	134x98	134x140
Code dimensionnel		02	05	06	07	08	09	10	11	12	17
POUR MATÉRIEAUX ONDULÉS (TUILES MAX. 90 MM)	<b>EHV-PT Thermo</b>	132,60 <b>160,45</b>	145,67 <b>176,26</b>	156,88 <b>189,82</b>	158,75 <b>192,08</b>	162,48 <b>196,60</b>	171,82 <b>207,90</b>	173,69 <b>210,16</b>	184,89 <b>223,72</b>	173,69 <b>210,16</b>	184,89 <b>223,72</b>
	<b>ELV-T Thermo</b>	122,77 <b>148,56</b>	136,42 <b>165,06</b>	146,16 <b>176,85</b>	148,11 <b>179,21</b>	152,01 <b>183,93</b>	159,80 <b>193,36</b>	161,75 <b>195,72</b>	169,55 <b>205,15</b>	161,75 <b>195,72</b>	171,49 <b>207,51</b>

TVA non comprise  
TVA 21% comprise

Délai de livraison en jours ouvrables: 3 10 20

**FTW-V6  
FTU-V6**

**VENTILATION  
À GRAND DÉBIT ...**

## FENÊTRE PIVOTANTE AVEC VENTILATION À PLUS HAUT DÉBIT - BOIS BLANC

La fenêtre pivotante à rotation centrale est équipée d'une poignée inférieure et est destinée à des pièces habitables (chambre à coucher, living, ...). Cette fenêtre est équipée en plus d'un clapet de ventilation à plus grand débit et réglable en continu. Le dispositif de ventilation V60P3 est en outre auto-réglable (classe P3) et assure continuellement mais de manière contrôlée l'entrée d'air frais.



- Modèle populaire à rotation centrale.
- Commande facile par poignée inférieure et possibilité de ventilation à soufflet en 2 positions.



- Nettoyage du vitrage extérieur par rotation de l'ouvrant à 180°.



- Protection anti-effraction élevée par quincaillerie topSafe .
- Grand assortiment en accessoires pour l'intérieur et pour l'extérieur.



- Possibilité de motorisation électrique.
- Pose admise dans des pentes de toiture de 15 à 90°.





- entrée d'air réglable V60P<sub>3</sub>,
- bois de pin imprégné sous-vide
- finition par 2 couches de laque acrylique blanc



- entrée d'air réglable V60P<sub>3</sub>,
- bois de pin de première qualité, imprégné sous-vide
- finition par 3 couches de peinture polyuréthane blanc
- pour locaux humides (salle de bain, cuisine, ...)

Sur demande aussi disponible en bois:  
- finition par 2 couches de vernis incolore (FTP-V6).

La norme belge de ventilation (NBN D50-001) détermine la quantité (débit) d'air par heure, qu'il faut envisager pour ventiler une chambre. En principe, la quantité d'air correspond à 3,6 m<sup>3</sup>/h par m<sup>2</sup> au sol.

Cette norme précise aussi les quantités minimales de débits d'air par type de chambre:  
- 25 m<sup>3</sup>/h pour une chambre à coucher, une chambre d'étudiant, une chambre de jeu, ...  
- 75 m<sup>3</sup>/h pour un living

Lorsque des entrées d'air à grand débit sont envisagées et pour raison de pouvoir contrôler les consommations énergétiques, la norme permet de limiter les quantités d'air:  
- 72 m<sup>3</sup>/h pour une chambre à coucher, une chambre d'étudiant, une chambre de jeu, ...  
- 150 m<sup>3</sup>/h pour un living

Largeur fenêtre [cm]	V60P <sub>3</sub>		
	Débit nominal q <sub>N</sub> à 2 Pa [m <sup>3</sup> /h]	Surface max. de la pièce selon norme PEB [m <sup>2</sup> ]	Autorégulation [classe]
78	32,4	9	P3
94	32,4	9	P3
114	52,2	14,5	P3
134	63	17,5	P3

FENÊTRE PIVOTANTE										
Dimensions [cm]		78x98	78x118	78x140	94x118	94x140	114x118	114x140	134x98	134x140
Surface vitrée [m <sup>2</sup> ]		0,47	0,59	0,73	0,75	0,92	0,95	1,16	0,92	1,40
Code dimensionnel		05	06	07	08	09	10	11	12	17
DOUBLE VITRAGE P2 U <sub>g</sub> = 1,1	<b>FTW-V6 P2</b> bois laqué acrylique blanc	549,56 <b>664,97</b>	606,08 <b>733,35</b>	666,49 <b>806,45</b>	695,72 <b>841,82</b>	740,54 <b>896,06</b>	740,54 <b>896,06</b>	806,80 <b>976,23</b>	740,54 <b>896,06</b>	839,93 <b>1016,32</b>
	<b>FTU-V6 P2</b> bois laqué polyuréthane blanc	598,28 <b>723,92</b>	666,49 <b>806,45</b>	744,44 <b>900,77</b>	775,62 <b>938,50</b>	837,98 <b>1013,96</b>	837,98 <b>1013,96</b>	917,88 <b>1110,64</b>	837,98 <b>1013,96</b>	962,71 <b>1164,88</b>

Conforme NBN S 23-002

RACCORDEMENT E										
Dimensions [cm]		78x98	78x118	78x140	94x118	94x140	114x118	114x140	134x98	134x140
Code dimensionnel		05	06	07	08	09	10	11	12	17
POUR MATÉRIEAUX ONDULÉS (TUILES MAX. 90 MM)	<b>EHV-P</b>	98,47 <b>119,15</b>	105,38 <b>127,51</b>	108,83 <b>131,69</b>	112,29 <b>135,87</b>	114,02 <b>137,96</b>	117,47 <b>142,14</b>	122,65 <b>148,41</b>	117,47 <b>142,14</b>	131,29 <b>158,86</b>
	<b>EHV-PT Thermo</b>	145,67 <b>176,26</b>	156,88 <b>189,82</b>	158,75 <b>192,08</b>	162,48 <b>196,60</b>	171,82 <b>207,90</b>	173,69 <b>210,16</b>	184,89 <b>223,72</b>	173,69 <b>210,16</b>	184,89 <b>223,72</b>
POUR MATÉRIEAUX PLATS (ARDOISES MAX. 5 MM)	<b>ELV</b>	81,70 <b>98,86</b>	85,50 <b>103,46</b>	87,40 <b>105,76</b>	89,30 <b>108,06</b>	91,20 <b>110,36</b>	96,90 <b>117,25</b>	98,80 <b>119,55</b>	96,90 <b>117,25</b>	112,10 <b>135,65</b>
	<b>ELV-T Thermo</b>	136,42 <b>165,06</b>	146,16 <b>176,85</b>	148,11 <b>179,21</b>	152,01 <b>183,93</b>	159,80 <b>193,36</b>	161,75 <b>195,72</b>	169,55 <b>205,15</b>	161,75 <b>195,72</b>	171,49 <b>207,51</b>

TVA non comprise  
TVA 21% comprise

Délai de livraison en jours ouvrables : 3 10 20



**FTW-V/C**  
Retro

RETRO  
LOOK...

## FENÊTRE PIVOTANTE RETRO - BLANC

La fenêtre de toit est équipée d'un profilé vertical du côté extérieur au milieu sur le vitrage. Ce profilé, les recouvrements extérieurs de la fenêtre et les raccordements sont laqués en noir (RAL 9005). Toutes ces modifications provoquent un look plus ancien, un rétro-look. De ce fait, les fenêtres Retro sont principalement utilisées pour la rénovation dans des vieux bâtiments classés.



- Modèle populaire à rotation centrale.
- Commande facile par poignée inférieure et possibilité de ventilation à soufflet en 2 positions.



- Nettoyage du vitrage extérieur par rotation de l'ouvrant à 180°.



- Protection anti-effraction par quincaillerie topSafe.
- Grand assortiment en accessoires pour l'intérieur et pour l'extérieur.



- Possibilité de motorisation électrique.



- Pose admise dans des pentes de toiture de 15 à 90°.



## FTW-V/C Retro



themoPro

La fenêtre Retro a spécialement été conçue pour des bâtiments en style plus ancien et plus rustique. Cet effet est atteint par le profilé vertical étroit au milieu du vitrage et la couleur noire (RAL 9005) des recouvrements et raccords en aluminium.

## GOOTSTUK Retro



Les raccords Retro sont de couleur noire (RAL 9005) et s'adapte de ce fait parfaitement à la fenêtre de toit Retro.

V40P



- entrée d'air réglable V40P
- bois de pin imprégné sous-vide
- finition par 2 couches de laque acrylique blanc

Sur demande aussi disponible en bois:

- finition par 2 couches de vernis incolore (FTP-V/C).
- finition par 3 couches de peinture polyuréthane blanc (FTU-V/C).

### FENÊTRE PIVOTANTE RETRO

Dimensions [cm]	55x78	55x98	78x98	78x118	78x140	94x118	94x140	114x118	114x140	134x98	134x140
Surface vitrée [m <sup>2</sup> ]	0,22	0,29	0,47	0,59	0,73	0,75	0,92	0,95	1,16	0,92	1,40
Code dimensionnel	01	02	05	06	07	08	09	10	11	12	17
<b>FTW-V/C P2 Retro</b> bois laqué acrylique blanc	502,79	539,82	611,92	684,03	765,88	797,06	857,47	857,47	939,32	857,47	988,04
	<b>608,38</b>	<b>653,18</b>	<b>740,43</b>	<b>827,67</b>	<b>926,71</b>	<b>964,44</b>	<b>1037,54</b>	<b>1037,54</b>	<b>1136,58</b>	<b>1037,54</b>	<b>1195,53</b>

DOUBLE VITRAGE P2  
U<sub>g</sub> = 1,0

Conforme NBN S 23-002

### RACCORDEMENT POUR FENÊTRE PIVOTANTE RETRO

Dimensions [cm]	55x78	55x98	78x98	78x118	78x140	94x118	94x140	114x118	114x140	134x98	134x140	
Code dimensionnel	01	02	05	06	07	08	09	10	11	12	17	
POUR MATÉRIEAUX ONDULÉS (TUILES MAX. 90 MM)	<b>EHV-P 9005</b>	119,53 <b>144,63</b>	127,00 <b>153,67</b>	140,07 <b>169,48</b>	153,14 <b>185,30</b>	155,01 <b>187,56</b>	160,61 <b>194,34</b>	162,48 <b>196,60</b>	166,22 <b>201,12</b>	175,55 <b>212,42</b>	166,22 <b>201,12</b>	203,57 <b>246,32</b>
	<b>EHV-PT 9005 Thermo</b>	156,88 <b>189,82</b>	164,35 <b>198,86</b>	177,42 <b>214,68</b>	190,50 <b>230,50</b>	192,36 <b>232,76</b>	197,97 <b>239,54</b>	199,83 <b>241,80</b>	203,57 <b>246,32</b>	212,91 <b>257,62</b>	203,57 <b>246,32</b>	240,92 <b>291,51</b>
POUR MATÉRIEAUX PLATS (ARDOISES MAX. 5 MM)	<b>ELV 9005</b>	89,64 <b>108,47</b>	91,59 <b>110,83</b>	101,34 <b>122,62</b>	103,29 <b>124,98</b>	111,08 <b>134,41</b>	114,98 <b>139,12</b>	122,77 <b>148,56</b>	124,72 <b>150,92</b>	132,52 <b>160,35</b>	124,72 <b>150,92</b>	146,16 <b>176,85</b>
	<b>ELV-T 9005 Thermo</b>	128,62 <b>155,63</b>	130,57 <b>157,99</b>	140,31 <b>169,78</b>	142,26 <b>172,14</b>	150,06 <b>181,57</b>	153,96 <b>186,29</b>	161,75 <b>195,72</b>	163,70 <b>198,08</b>	171,49 <b>207,51</b>	163,70 <b>198,08</b>	185,14 <b>224,01</b>

TVA non comprise  
TVA 21% comprise

Délai de livraison en jours ouvrables: 3 10 20



**FYU-V**

**GRAND ET  
FONCTIONNEL...**

## FENÊTRE PIVOTANTE PROSKY À ROTATION DÉCENTRÉE - BLANC

L'ouvrant pivote sur des charnières décentrées vers le haut, ce qui offre plus de place. Grâce au format allongé de la fenêtre, cette fenêtre projette la lumière beaucoup plus loin dans la pièce. En installant plusieurs fenêtres de ce type de façon juxtaposée, on obtient un bel effet de verrière dans la toiture.



- Modèle à rotation décentrée - meilleur effet loggia.
- Commande facile par poignée inférieure et possibilité de ventilation à soufflet en 2 positions.



- Nettoyage du vitrage extérieur par rotation de l'ouvrant à 160°.



- Protection anti-effraction élevée par quincaillerie topSafe.
- Grand assortiment en accessoires pour l'intérieur et pour l'extérieur.



- Possibilité de motorisation électrique.



- Pose admise dans des pentes de toiture de 20 à 65°.

# FYU-V proSky



V40P

- entrée d'air réglable V40P
- bois de pin imprégné sous-vide
- finition par 3 couches de peinture polyuréthane blanc
- pour locaux humides (salle de bain, cuisine, ...)



FENÊTRE À ROTATION DÉCENTRÉE PROSKY						
Dimensions [cm]	78x160	78x180	78x206	94x160	94x180	94x206
Surface vitrée [m <sup>2</sup> ]	0,85	0,96	1,12	1,07	1,22	1,42
Code dimensionnel	13	40	42	80	41	43
<b>FYU-V P2</b> bois laqué polyuréthane blanc U <sub>g</sub> = 1,0	900,35	972,45	1073,79	1025,07	1122,51	1227,74
	<b>1089,42</b>	<b>1176,67</b>	<b>1299,28</b>	<b>1240,33</b>	<b>1358,24</b>	<b>1485,57</b>

Conforme NBN S 23-002

Dimension 43 volet ARZ impossible

DOUBLE VITRAGE P2



RACCORDEMENT POUR FENÊTRE PIVOTANTE PROSKY							
Dimensions [cm]	78x160	78x180	78x206	94x160	94x180	94x206	
Code dimensionnel	13	40	42	80	41	43	
POUR MATÉRIEAUX ONDULÉS (TUILES MAX. 90 MM)	<b>EHV-P</b>	138,36 <b>167,42</b>	157,85 <b>191,00</b>	167,60 <b>202,79</b>	148,11 <b>179,21</b>	167,60 <b>202,79</b>	183,19 <b>221,66</b>
	<b>EHV-PT Thermo</b>	192,93 <b>233,45</b>	208,52 <b>252,31</b>	214,37 <b>259,39</b>	206,57 <b>249,95</b>	228,01 <b>275,89</b>	231,91 <b>280,61</b>
POUR MATÉRIEAUX PLATS (ARDOISES MAX. 5 MM)	<b>ELV</b>	101,34 <b>122,62</b>	114,98 <b>139,12</b>	128,62 <b>155,63</b>	114,98 <b>139,12</b>	128,62 <b>155,63</b>	140,31 <b>169,78</b>
	<b>ELV-T Thermo</b>	169,55 <b>205,15</b>	192,93 <b>233,45</b>	212,42 <b>257,03</b>	181,24 <b>219,30</b>	212,42 <b>257,03</b>	228,01 <b>275,89</b>

TVA non comprise  
TVA 21% comprise

Délai de livraison en jours ouvrables: 3 10 20

**FDY-V  
FGH-V**

**MAXIMALE  
LICHTINVAL**

## FENÊTRE PIVOTANT, À ROTATION DÉCENTRÉE, ÉLÉMENT VITRÉ INFÉRIEUR - BOIS BLANC

L'ouvrant pivote sur des charnières décentrées vers le haut, ce qui offre plus de place. Grâce au format allongé de la fenêtre, cette fenêtre projette la lumière beaucoup plus loin dans la pièce. Un élément vitré fixe inférieur, prolonge la fenêtre en partie inférieure jusqu'en pied de toiture. En installant plusieurs fenêtres de ce type de façon juxtaposée, on obtient un bel effet de verrière dans la toiture.

La fenêtre de balcon est pourvue de 2 battants, 1 ouvrant supérieur à ouverture par projection et un ouvrant inférieur à ouverture basculante vers l'extérieur. Lorsque le battant inférieur est ouvert, il est immobilisé dans une position verticale et forme avec des fuseaux latéraux d'office un garde-corps. Les 2 ouvrants grands ouverts assurent un effet de balcon avec accès véritable sur le toit.



- Commande facile par poignée inférieure et possibilité de ventilation à soufflet en 2 positions.
- Protection anti-effraction élevée par quincaillerie topSafe.



- Grand assortiment en accessoires pour l'intérieur et pour l'extérieur.
- Possibilité de motorisation électrique.



**FDY-V/U**  
Duet proSky

thermoPro



**FGH-V/U**  
Galeria

thermoPro



- entrée d'air réglable V40P



- bois de pin imprégné sous-vide



- finition par 3 couches de peinture polyuréthane blanc



- pour locaux humides (salle de bain, cuisine, ...)



- modèle à rotation décentrée - meilleur effet loggia.



- nettoyage du vitrage extérieur par rotation de l'ouvrant à 160°.



- pose admise dans des pentes de toiture de 25 à 65°.



- entrée d'air réglable V40P



- bois de pin imprégné sous-vide



- finition par 3 couches de peinture polyuréthane blanc



- pour locaux humides (salle de bain, cuisine, ...)



- l'ouvrant supérieur s'ouvre par projection jusqu'à un angle d'ouverture de 45° et l'ouvrant inférieur s'immobilise dans une position verticale.



- nettoyage du vitrage extérieur de l'ouvrant supérieur par rotation de l'ouvrant à 180°.



- pose admise dans des pentes de toiture de 35 à 55° (114x255 de 40 à 55°).

- L'ouvrant supérieur s'ouvre par projection jusqu'à un angle d'ouverture de 45°.
- L'ouvrant inférieur s'immobilise en position verticale et forme d'office avec les fuseaux latéraux une balustrade. Pour une question esthétique et d'entretien, quand la fenêtre est fermée, la balustrade est complètement invisible de l'extérieur.
- La fenêtre est livrée d'office avec la colerette de sous-toiture XDP.

Lorsque la commande est effectuée, certaines informations bien précises relatives au projet doivent être communiquées afin de préparer le produit de façon adéquate en usine. Ainsi, la pose sera facilitée.

La fenêtre Galeria est composée d'un élément inférieur et d'un élément supérieur, qui sont emballés séparément. La balustrade est adaptée lors de la fabrication à la pente de la toiture (entre 35 et 55°). En cas d'une fourniture de plusieurs Galeria pour un même chantier, il ne faut pas mélanger les éléments.

Il est possible de juxtaposer la fenêtre de balcon FGH-V avec 1 ou plusieurs fenêtres Duet proSky FDY-V en hauteur identique. Dans ce cas, il faut prévoir pour toutes les fenêtres le raccordement de combinaison pour fenêtres de balcon (E.../G).

FENÊTRE À ROTATION DÉCENTRÉE DUET PROSKY						
Dimensions [cm]	78x206	78x235*	78x255*	94x206	94x235*	94x255*
Surface vitrée [m²]	0,85	0,85	0,85	1,07	1,07	1,07
Hauteur de l'ouvrant pivotant supérieur (cm)	160	160	160	160	160	160
Hauteur de l'élément vitré fixe inférieur (cm)	50	78	98	50	78	98
Code dimensionnel	CB	CC	CD	DB	DC	DD
<b>FDY-V/U P2</b> bois laqué polyuréthane blanc	988,04	1204,36	1262,82	1071,84	1364,16	1424,57
	<b>1195,53</b>	<b>1457,27</b>	<b>1528,02</b>	<b>1296,93</b>	<b>1650,63</b>	<b>1723,73</b>

\* Dimensions non standard livrées en 2 parties.  
Pare-soleil manuel AMZ/G et électrique solaire AMZ Solar possibles sur élément inférieur.

FENÊTRE DE BALCON			
Dimensions [cm]	78x255	94x255	114x255
Surface vitrée [m²]	0,85	1,07	1,35
Hauteur de l'ouvrant pivotant supérieur (cm)	160	160	160
Hauteur de l'élément vitré fixe inférieur (cm)	98	98	98
Code dimensionnel	CD	DD	ED
<b>FGH-V/U P2 Galeria</b> bois laqué polyuréthane blanc	2987,51	3155,11	3312,96
	<b>3614,89</b>	<b>3817,68</b>	<b>4008,68</b>
<b>Balustrade</b>	391,71	391,71	391,71
	<b>473,97</b>	<b>473,97</b>	<b>473,97</b>

Pare-soleil manuel AMZ/G et électrique solaire AMZ Solar possibles sur élément inférieur. **Commandez toujours avec balustrade!**  
Dimension ED - Uniquement possible dans une pente de 45-55°. ARZ pas possible.

RACCORDEMENT POUR FENÊTRE PIVOTANTE DUET PROSKY						
Dimensions [cm]	78x206	78x235	78x255	94x206	94x235	94x255
Code dimensionnel	CB	CC	CD	DB	DC	DD
<b>EHV-P</b>	167,60	183,19	198,78	183,19	198,78	214,37
	<b>202,79</b>	<b>221,66</b>	<b>240,52</b>	<b>221,66</b>	<b>240,52</b>	<b>259,39</b>
<b>EHV-PT Thermo</b>	214,37	231,91	253,34	231,91	253,34	266,99
	<b>259,39</b>	<b>280,61</b>	<b>306,55</b>	<b>280,61</b>	<b>306,55</b>	<b>323,05</b>
<b>ELV</b>	128,62	138,36	148,11	140,31	152,01	163,70
	<b>155,63</b>	<b>167,42</b>	<b>179,21</b>	<b>169,78</b>	<b>183,93</b>	<b>198,08</b>
<b>ELV-T Thermo</b>	212,42	220,21	247,50	228,01	251,40	266,99
	<b>257,03</b>	<b>266,46</b>	<b>299,47</b>	<b>275,89</b>	<b>304,19</b>	<b>323,05</b>

RACCORDEMENT POUR FENÊTRE DE BALCON			
Dimensions [cm]	78x255	94x255	114x255
Code dimensionnel	CD	DD	ED
<b>EHV-P/G</b>	216,32	233,86	247,50
	<b>261,74</b>	<b>282,97</b>	<b>299,47</b>
<b>EHV-PT/G Thermo</b>	276,73	300,12	311,81
	<b>334,84</b>	<b>363,14</b>	<b>377,29</b>
<b>ELV/G</b>	179,29	190,98	210,47
	<b>216,94</b>	<b>231,09</b>	<b>254,67</b>
<b>ELV-T/G Thermo</b>	222,16	233,86	253,34
	<b>268,82</b>	<b>282,97</b>	<b>306,55</b>

TVA non comprise  
TVA 21% comprise

Délai de livraison en jours ouvrables : 3 10 20

**BD /W  
BW  
BXW**

**AUSSI  
EN FAÇADE ...**

## ÉLÉMENTS DE FAÇADE - BLANC

Les éléments de façade sont installés verticalement dans la façade en combinaison avec des fenêtres de toit. Cette combinaison offre une meilleure vue vers l'extérieur ainsi que des conditions d'éclairage plus favorables. 3 modèles de fenêtres de façade sont à disposition.



- Élément de façade à combiner impérativement avec une fenêtre de toiture.
- Grand assortiment en accessoires pour l'intérieur et pour l'extérieur.



- Bois de pin imprégné sous-vide.
- Finition par 2 couches de laque acrylique blanc
- Pose admise dans des pentes de toiture de 15 à 55° (30 à 55° avec pose plus encastrée).

## BDR/W, BDL/W



Ce modèle de fenêtre de façade fonctionne comme une fenêtre oscillo-battante traditionnelle. Le vantail s'ouvre de façon battante (à la française) ou de façon tombante. La poignée à mi-hauteur de l'ouvrant est pourvue d'une serrure à clef. Au choix, la fenêtre peut s'ouvrir par la droite (BDR) ou par la gauche (BDL, comme sur l'image).

## BVW





Ce modèle de fenêtre de façade est une fenêtre à ouvrant tombant vers l'intérieur (entrebâillement max. 12cm). La poignée au milieu de l'ouvrant est pourvue d'une serrure à clef. Pour faciliter le nettoyage, l'ouvrant peut être basculé complètement vers l'intérieur.

## BXW



Ce modèle de fenêtre de façade est une fenêtre fixe non-ouvrante.

Sur demande aussi disponible en bois:  
- finition par 2 couches de vernis incolore.  
- finition par 3 couches de peinture polyuréthane blanc.

ÉLÉMENT DE FAÇADE									
Dimensions [cm]		78x60	78x75	78x95	94x75	94x95	114x75	114x95	
Code dimensionnel		33	81	82	85	86	89	90	
DOUBLE VITRAGE P2	 $U_g = 1,1$	<b>BDL/W P2, BDR/W P2</b> bois laqué acrylique blanc	765,88 <b>926,71</b>	865,27 <b>1046,97</b>	962,71 <b>1164,88</b>	945,17 <b>1143,65</b>	1038,71 <b>1256,84</b>	- <b>-</b>	1128,36 <b>1365,31</b>
	 $U_g = 1,1$	<b>BVW P2</b> bois laqué acrylique blanc	551,51 <b>667,33</b>	588,54 <b>712,13</b>	611,92 <b>740,43</b>	629,46 <b>761,65</b>	664,54 <b>804,09</b>	664,54 <b>804,09</b>	689,88 <b>834,75</b>
	 $U_g = 1,1$	<b>BXW P2</b> bois laqué acrylique blanc	432,63 <b>523,49</b>	446,28 <b>539,99</b>	469,66 <b>568,29</b>	483,30 <b>584,80</b>	502,79 <b>608,38</b>	588,54 <b>712,13</b>	639,21 <b>773,44</b>

Conforme NBN S 23-002 Aussi disponible en hauteur 115 et 137 cm, ainsi avec vitrage P5.

RACCORDEMENT POUR FENÊTRE DE TOITURE AVEC FENÊTRE FAÇADE								
Dimensions [cm]		78x98	78x118	78x140	94x118	94x140	114x118	114x140
Code dimensionnel		05	06	07	08	09	10	11
POUR MATÉRIEAUX ONDULÉS (TUILES MAX. 90 MM)	<b>EUV/B</b>	165,65 <b>200,43</b>	173,44 <b>209,87</b>	183,19 <b>221,66</b>	181,24 <b>219,30</b>	190,98 <b>231,09</b>	190,98 <b>231,09</b>	196,83 <b>238,16</b>
	<b>EUV/B Thermo</b>	204,62 <b>247,60</b>	212,42 <b>257,03</b>	222,16 <b>268,82</b>	220,21 <b>266,46</b>	229,96 <b>278,25</b>	229,96 <b>278,25</b>	235,80 <b>285,32</b>
POUR MATÉRIEAUX PLATS (ARDOISES MAX. 5MM)	<b>EUV-L/B</b>	208,52 <b>252,31</b>	214,37 <b>259,39</b>	228,01 <b>275,89</b>	222,16 <b>268,82</b>	231,91 <b>280,61</b>	231,91 <b>280,61</b>	245,55 <b>297,11</b>
	<b>EUV-L/B Thermo</b>	247,50 <b>299,47</b>	253,34 <b>306,55</b>	266,99 <b>323,05</b>	261,14 <b>315,98</b>	270,88 <b>327,77</b>	270,88 <b>327,77</b>	284,52 <b>344,28</b>

Aussi possible en niveau de montage J.

TVA non comprise  
TVA 21% comprise

Délai de livraison en jours ouvrables: 3 10 20

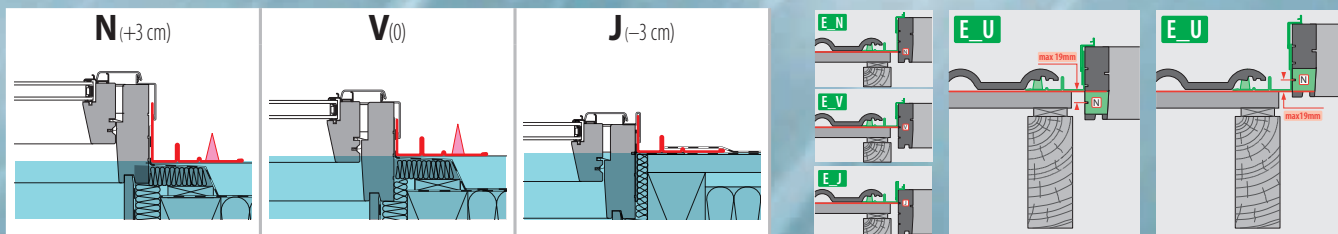

## RACCORDEMENTS STANDARDS

Les raccordements sont indispensables pour installer les fenêtres de manière étanche et correcte dans le toit. En fonction d'un choix approprié lors de la commande et grâce à la conception des raccordements, les fenêtres de toit s'adaptent et s'intègrent parfaitement dans tous les types de couverture. Les raccordements garantissent un écoulement des eaux de pluie et protègent contre les intempéries. Les raccordement FAKRO sont en aluminium, recouvert d'un coating en RAL 7022 qui s'adapte à pratiquement tous les matériaux de couverture standards.

Quand les raccordements FAKRO sont pourvus d'une bavette flexible, la bavette est en plomb plissé et est laquée (RAL7022). La bavette s'adapte à tous les irrégularités des matériaux de couverture et offre les avantages suivants:

- lourd et très résistant au vent
- flexible, mais garde sa forme une fois adapté
- résistant au UV
- durable et grande longévité
- 100% recyclable



# RACCORDEMENTS STANDARDS



## EH\_

raccordement pour matériaux de couverture ondulés (tuiles) **avec longue bavette de 210 mm en plomb plissé (laqué RAL 7022) pour un raccord parfait, esthétique et durable avec les tuiles!**



## EZV-F

raccordement pour tuiles plates à emboîtement



## EL\_

raccordement pour matériaux de couverture plats (ardoises)



## EGV-BE

raccordement pour matériaux de couverture plats et plus épais (tuilettes en épaisseur 12 à 16 mm, sans emboîtement)



## EBV-P

raccordement pour couverture métallique plat ou ondulé en acier **avec bavette en plomb plissé (laqué RAL 7022) pour un raccord parfait, esthétique et durable!**



## EEV

raccordement pour matériaux de couverture métallique à joint debout (zinc et cuivre)

RACCORDEMENT E												
Dimensions [cm]		55x78	55x98	78x98	78x118	78x140	94x118	94x140	114x118	114x140	134x98	134x140
Code dimensionnel		01	02	05	06	07	08	09	10	11	12	17
POUR MATÉRIAUX ONDULÉS (TUILES MAX. 90 MM)	<b>EHV-P</b>	82,92 <b>100,33</b>	88,10 <b>106,61</b>	98,47 <b>119,15</b>	105,38 <b>127,51</b>	108,83 <b>131,69</b>	112,29 <b>135,87</b>	114,02 <b>137,96</b>	117,47 <b>142,14</b>	122,65 <b>148,41</b>	117,47 <b>142,14</b>	131,29 <b>158,86</b>
	<b>EHV-P PACK</b> EHV-P + XDP Thermo	133,06 <b>161,00</b>	138,02 <b>167,01</b>	147,96 <b>179,03</b>	159,77 <b>193,32</b>	163,08 <b>197,33</b>	166,39 <b>201,33</b>	169,78 <b>205,43</b>	171,36 <b>207,35</b>	179,78 <b>217,54</b>	173,09 <b>209,44</b>	193,25 <b>233,83</b>
	<b>EHU-P</b> profondeur d'installation réglable*	161,75 <b>195,72</b>	165,65 <b>200,43</b>	179,29 <b>216,94</b>	181,24 <b>219,30</b>	187,08 <b>226,37</b>	190,98 <b>231,09</b>	198,78 <b>240,52</b>	200,73 <b>242,88</b>	212,42 <b>257,03</b>	208,52 <b>252,31</b>	229,96 <b>278,25</b>
POUR MATÉRIAUX PLATS (ARDOISES MAX. 5 MM)	<b>ELV</b>	66,50 <b>80,47</b>	68,40 <b>82,77</b>	81,70 <b>98,86</b>	85,50 <b>103,46</b>	87,40 <b>105,76</b>	89,30 <b>108,06</b>	91,20 <b>110,36</b>	96,90 <b>117,25</b>	98,80 <b>119,55</b>	96,90 <b>117,25</b>	112,10 <b>135,65</b>
	<b>ELV PACK</b> ELV + XDP Thermo	120,38 <b>145,66</b>	122,21 <b>147,87</b>	134,98 <b>163,32</b>	144,10 <b>174,36</b>	145,92 <b>176,56</b>	147,74 <b>178,77</b>	151,39 <b>183,18</b>	155,04 <b>187,60</b>	160,51 <b>194,22</b>	156,86 <b>189,81</b>	178,75 <b>216,29</b>
	<b>ELU</b> profondeur d'installation réglable*	122,77 <b>148,56</b>	124,72 <b>150,92</b>	138,36 <b>167,42</b>	142,26 <b>172,14</b>	144,21 <b>174,50</b>	146,16 <b>176,85</b>	148,11 <b>179,21</b>	153,96 <b>186,29</b>	155,90 <b>188,64</b>	153,96 <b>186,29</b>	169,55 <b>205,15</b>
	<b>ELJ</b> pose plus encastrée	93,54 <b>113,19</b>	101,34 <b>122,62</b>	114,98 <b>139,12</b>	122,77 <b>148,56</b>	124,72 <b>150,92</b>	128,62 <b>155,63</b>	132,52 <b>160,35</b>	138,36 <b>167,42</b>	142,26 <b>172,14</b>	138,36 <b>167,42</b>	159,80 <b>193,36</b>
	<b>EZV-F</b> tuiles plates	87,70 <b>106,11</b>	93,54 <b>113,19</b>	99,39 <b>120,26</b>	109,13 <b>132,05</b>	111,08 <b>134,41</b>	118,88 <b>143,84</b>	122,77 <b>148,56</b>	124,72 <b>150,92</b>	132,52 <b>160,35</b>	124,72 <b>150,92</b>	140,31 <b>169,78</b>
	<b>EGV-BE</b> tuilettes 12 à 16 mm	93,54 <b>113,19</b>	99,39 <b>120,26</b>	111,08 <b>134,41</b>	118,88 <b>143,84</b>	124,72 <b>150,92</b>	126,67 <b>153,27</b>	132,52 <b>160,35</b>	136,42 <b>165,06</b>	142,26 <b>172,14</b>	136,42 <b>165,06</b>	157,85 <b>191,00</b>
	<b>EBV-P</b> couvertures métalliques	89,64 <b>108,47</b>	93,54 <b>113,19</b>	101,34 <b>122,62</b>	109,13 <b>132,05</b>	111,08 <b>134,41</b>	118,88 <b>143,84</b>	124,72 <b>150,92</b>	126,67 <b>153,27</b>	132,52 <b>160,35</b>	126,67 <b>153,27</b>	142,26 <b>172,14</b>
	<b>EEV TC</b> zinc à joint debout	450,17 <b>544,71</b>	469,66 <b>568,29</b>	495,00 <b>598,94</b>	508,64 <b>615,45</b>	518,38 <b>627,24</b>	526,18 <b>636,67</b>	537,87 <b>650,82</b>	547,61 <b>662,61</b>	561,25 <b>679,12</b>	547,61 <b>662,61</b>	580,74 <b>702,70</b>
<b>EEV CU</b> cuivre à joint debout	590,49 <b>714,49</b>	613,87 <b>742,79</b>	650,90 <b>787,59</b>	666,49 <b>806,45</b>	682,08 <b>825,32</b>	707,41 <b>855,97</b>	723,00 <b>874,84</b>	732,75 <b>886,63</b>	752,24 <b>910,21</b>	732,75 <b>886,63</b>	765,88 <b>926,71</b>	

\* voir page 32 en haut à droite

TVA non comprise  
TVA 21% comprise

Délai de livraison en jours ouvrables : 3 10 20

# RACCORDEMENTS THERMO

Le **raccordement Thermo** permet un raccord sans ponts thermiques des fenêtres de toit, peu importe le modèle, avec l'isolation du toit, car l'isolation thermique sur le pourtour de la fenêtre va plus haut que le niveau des lattes à panne. A cet effet, une mousse isolante de 22 mm d'épaisseur est collée à l'intérieur des raccords. Cette isolation adhère bien contre le cadre dormant de la fenêtre. Le raccordement Thermo est 22 mm plus large par rapport à un raccordement standard. En complément, sous ce raccordement, à hauteur du lattage, la collerette de sous-toiture XDP incluant une isolation en laine de mouton, peut être utilisée. Grâce à l'utilisation de ce raccordement, la valeur  $U_w$  d'une fenêtre de toit est améliorée de 15% et contribue à éviter des ponts thermiques et pertes de chaleur. Le raccordement EHV-PT Thermo est utilisé pour des tuiles avec hauteur d'ondes de max. 90 mm. Le raccordement ELV-T Thermo est utilisé pour des ardoises avec épaisseur max. de 5 mm.



## EHV-PT Thermo

raccordements plus isolants pour des matériaux de couverture ondulés (tuiles) **avec longue bavette de 210 mm en plomb plissé (laqué RAL 7022) pour un raccord parfait, esthétique et durable avec les tuiles!**



## ELV-T Thermo

raccordements plus isolants pour des matériaux de couverture plats (ardoises)

RACCORDEMENT E											
Dimensions [cm] Code dimensionnel	55x78 01	55x98 02	78x98 05	78x118 06	78x140 07	94x118 08	94x140 09	114x118 10	114x140 11	134x98 12	134x140 17
POUR MATÉRIEAUX ONDULÉS (TUILES MAX. 90 MM)											
<b>EHV-PT Thermo</b>	123,26 149,15	132,60 160,45	145,67 176,26	156,88 189,82	158,75 192,08	162,48 196,60	171,82 207,90	173,69 210,16	184,89 223,72	173,69 210,16	184,89 223,72
POUR MATÉRIEAUX PLATS (ARDOISES MAX. 5MM)											
<b>ELV-T Thermo</b>	116,93 141,48	122,77 148,56	136,42 165,06	146,16 176,85	148,11 179,21	152,01 183,93	159,80 193,36	161,75 195,72	169,55 205,15	161,75 195,72	171,49 207,51

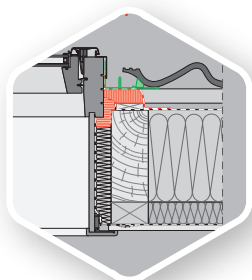

**FTW-V P2 + XDP + EHV-P**

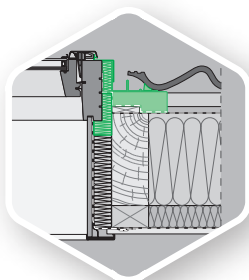

**FTW-V P2 + XDP Thermo + EHV-PT Thermo**

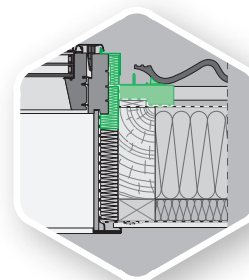

**FTT U6 + XDP Thermo + EHV-PT Thermo**

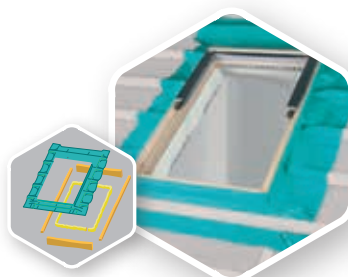

## XDP Collerette de sous-toiture

- Écran imperméable et ouvert à la vapeur, protège contre l'humidité extérieure.
- Utilisé avec raccords en version Standard et Thermo.

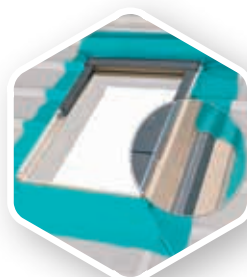

## XDP Thermo Collerette de sous-toiture + cadre isolant

- Collerette de sous-toiture.
- Cadre isolant en mousse de polyéthylène (22 mm d'épaisseur -  $\lambda = 0,04$  W/mK - jusqu'à hauteur des lattes à panne).
- Utilisé avec les raccords en version Standard et Thermo (niveau V et N).
- Pour niveau J demandez version spéciale XDP Thermo-J.

Dimensions [cm] Code dimensionnel	55x78 01	55x98 02	78x98 05	78x118 06	78x140 07	94x118 08	94x140 09	114x118 10	114x140 11	134x98 12	134x140 17
<b>XDP</b>	42,83 51,83	42,83 51,83	42,83 51,83	42,83 51,83	42,83 51,83	42,83 51,83	42,83 51,83	42,83 51,83	42,83 51,83	42,83 51,83	42,83 51,83
<b>XDP Thermo</b>	66,39 80,33	66,39 80,33	66,39 80,33	72,81 88,10	72,81 88,10	72,81 88,10	74,95 90,69	72,81 88,10	77,10 93,29	74,95 90,69	83,52 101,06

# RACCORDEMENTS ISORAMA

Le **raccordement Isorama** permet un raccord sans ponts thermiques des fenêtres de toit, peu importe le modèle, avec l'isolation du toit, car l'isolation thermique sur le pourtour de la fenêtre va plus haut que le niveau des lattes à panne. A cet effet, le raccordement Isorama est 22 mm plus large par rapport à un raccordement standard. En générale, avec ce raccordement élargi, le cadre d'isolation XTI en fibre de bois est utilisé. Grâce à l'utilisation de ce raccordement avec cadre isolant XTI, la valeur  $U_{w}$  d'une fenêtre de toit est améliorée de 15% et contribue à éviter des ponts thermiques et pertes de chaleur.

Le raccordement EHV-PN Isorama est utilisé pour des tuiles avec hauteur d'ondes de max. 90 mm.

Le raccordement ELV-N Isorama est utilisé pour des ardoises avec épaisseur max. de 5 mm.



## EHV-PN Isorama

raccordements plus isolants pour des matériaux de couverture ondulés (tuiles) **avec longue bavette de 210 mm en plomb plissé (laqué RAL 7022) pour un raccord parfait, esthétique et durable avec les tuiles!**

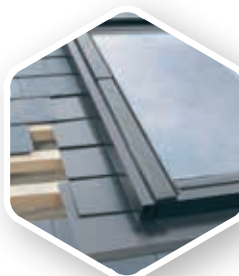

## ELV-N Isorama

- raccordements plus isolants pour des matériaux de couverture plats (ardoises)

RACCORDEMENT E												
Dimensions [cm]	55x78	55x98	78x98	78x118	78x140	94x118	94x140	114x118	114x140	134x98	134x140	
Code dimensionnel	01	02	05	06	07	08	09	10	11	12	17	
POUR MATÉRIEAUX ONDULÉS (TUILES MAX. 90 MM)	<b>EHV-PN Isorama</b>	123,26	132,60	145,67	156,88	158,75	162,48	171,82	173,69	184,89	173,69	184,89
		<b>149,15</b>	<b>160,45</b>	<b>176,26</b>	<b>189,82</b>	<b>192,08</b>	<b>196,60</b>	<b>207,90</b>	<b>210,16</b>	<b>223,72</b>	<b>210,16</b>	<b>223,72</b>
POUR MATÉRIEAUX PLATS (ARDOISES MAX. 5MM)	<b>ELV-N Isorama</b>	116,93	122,77	136,42	146,16	148,11	152,01	159,80	161,75	169,55	161,75	171,49
		<b>141,48</b>	<b>148,56</b>	<b>165,06</b>	<b>176,85</b>	<b>179,21</b>	<b>183,93</b>	<b>193,36</b>	<b>195,72</b>	<b>205,15</b>	<b>195,72</b>	<b>207,51</b>

Raccordements Isorama jusqu'à épuisement du stock.

À remplacer par les raccordements Thermo dont l'isolation doit être retirée dans l'application Isorama!

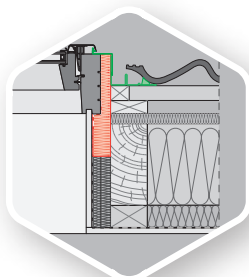

**FTW-V P2 + XTI + EHV-PN Isorama**

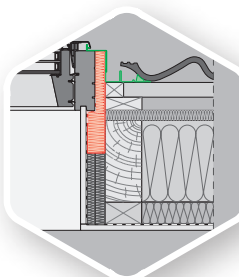

**FTT U6 + XTI + EHV-PN Isorama**

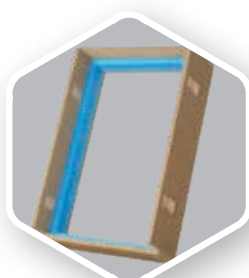

## XTI Isorama Cadre isolant

- XTI, cadre isolant en fibre de bois (isole le cadre dormant de la fenêtre sur toute sa hauteur). Idéal pour mise en œuvre avec sous-toiture en fibre de bois. L'utilisation d'un raccordement (niveau V ou J) en version Isorama est absolument nécessaire.
- Pour FTT Z-Wave et FTT/U Z-Wave, demandez exécution spéciale!

Dimensions [cm]	55x78	55x98	78x98	78x118	78x140	94x118	94x140	114x118	114x140	134x98	134x140
Code dimensionnel	01	02	05	06	07	08	09	10	11	12	17
<b>XTI Isorama</b>	89,94 <b>108,83</b>	96,37 <b>116,61</b>	102,79 <b>124,38</b>	111,36 <b>134,75</b>	115,64 <b>139,93</b>	115,64 <b>139,93</b>	122,07 <b>147,70</b>	122,07 <b>147,70</b>	126,35 <b>152,88</b>	124,21 <b>150,29</b>	130,63 <b>158,07</b>



## **RACCORDEMENTS POUR COMBINAISON AVEC DES FENÊTRES EN DIMENSIONS STANDARDS**

Les raccordements de combinaison sont utilisés pour installer des fenêtres de manière multiple. L'écartement vertical et horizontal en version standard entre les dormants de fenêtres est de 10 cm. Quand la pose d'un volet roulant est envisagée, l'écartement horizontal pour des fenêtres superposées doit être augmenté jusqu'à 20 cm (supplément 40%).

Le système modulaire de FAKRO contient 7 modules différents, qui permettent toutes sortes de combinaisons.



## B2/1 combinaison horizontale (juxtaposée)



## B1/2 combinaison verticale (superposée)



## B2/2 combinaison multiple

### COMBINAISONS AVEC ÉCARTEMENT DE 10 CM

Dimensions [cm] Code dimensionnel		55x78 01	55x98 02	78x98 05	78x118 06	78x140 07	94x118 08	94x140 09	114x118 10	114x140 11	134x98 12	134x140 17
EHV-P POUR MATÉRIEAUX ONDULÉS (TUILES MAX. 90 MM)	<b>EHV-P</b>	82,92 <b>100,33</b>	88,10 <b>106,61</b>	98,47 <b>119,15</b>	105,38 <b>127,51</b>	108,83 <b>131,69</b>	112,29 <b>135,87</b>	114,02 <b>137,96</b>	117,47 <b>142,14</b>	122,65 <b>148,41</b>	117,47 <b>142,14</b>	131,29 <b>158,86</b>
	<b>KDV</b>	99,39 <b>120,26</b>	111,08 <b>134,41</b>	116,93 <b>141,48</b>	126,67 <b>153,27</b>	128,62 <b>155,63</b>	140,31 <b>169,78</b>	142,26 <b>172,14</b>	144,21 <b>174,50</b>	157,85 <b>191,00</b>	144,21 <b>174,50</b>	167,60 <b>202,79</b>
	<b>KHV-1-P, KHV-2-P, KHV-3-P KXV-4, KXV-5, KXV-6</b>	108,32 <b>131,07</b>	113,92 <b>137,85</b>	127,00 <b>153,67</b>	136,33 <b>164,97</b>	138,20 <b>167,22</b>	145,67 <b>176,26</b>	151,28 <b>183,04</b>	153,14 <b>185,30</b>	160,61 <b>194,34</b>	153,14 <b>185,30</b>	173,69 <b>210,16</b>
	<b>EHV-PT Thermo</b>	123,26 <b>149,15</b>	132,60 <b>160,45</b>	145,67 <b>176,26</b>	156,88 <b>189,82</b>	158,75 <b>192,08</b>	162,48 <b>196,60</b>	171,82 <b>207,90</b>	173,69 <b>210,16</b>	184,89 <b>223,72</b>	173,69 <b>210,16</b>	184,89 <b>223,72</b>
	<b>KDV-T Thermo</b>	140,31 <b>169,78</b>	157,85 <b>191,00</b>	167,60 <b>202,79</b>	183,19 <b>221,66</b>	190,98 <b>231,09</b>	198,78 <b>240,52</b>	204,62 <b>247,60</b>	206,57 <b>249,95</b>	218,27 <b>264,10</b>	206,57 <b>249,95</b>	233,86 <b>282,97</b>
	<b>KHV-1-PT, KHV-2-PT, KHV-3-PT, KXV-4T, KXV-5T, KXV-6T</b>	145,67 <b>176,26</b>	151,28 <b>183,04</b>	164,35 <b>198,86</b>	173,69 <b>210,16</b>	175,55 <b>212,42</b>	183,02 <b>221,46</b>	188,63 <b>228,24</b>	190,50 <b>230,50</b>	197,97 <b>239,54</b>	190,50 <b>230,50</b>	211,04 <b>255,36</b>
ELV POUR MATÉRIEAUX PLATS (ARDOISES MAX. 5 MM)	<b>ELV</b>	66,50 <b>80,47</b>	68,40 <b>82,77</b>	81,70 <b>98,86</b>	85,50 <b>103,46</b>	87,40 <b>105,76</b>	89,30 <b>108,06</b>	91,20 <b>110,36</b>	96,90 <b>117,25</b>	98,80 <b>119,55</b>	96,90 <b>117,25</b>	112,10 <b>135,65</b>
	<b>KDV-L</b>	99,39 <b>120,26</b>	111,08 <b>134,41</b>	116,93 <b>141,48</b>	126,67 <b>153,27</b>	128,62 <b>155,63</b>	140,31 <b>169,78</b>	142,26 <b>172,14</b>	144,21 <b>174,50</b>	157,85 <b>191,00</b>	144,21 <b>174,50</b>	167,60 <b>202,79</b>
	<b>KLV-1, KLV-2, KLV-3 KLV-4, KLV-5, KLV-6</b>	79,90 <b>96,68</b>	83,80 <b>101,40</b>	99,39 <b>120,26</b>	101,34 <b>122,62</b>	103,29 <b>124,98</b>	111,08 <b>134,41</b>	113,03 <b>136,77</b>	118,88 <b>143,84</b>	124,72 <b>150,92</b>	118,88 <b>143,84</b>	138,36 <b>167,42</b>
	<b>ELV-T Thermo</b>	116,93 <b>141,48</b>	122,77 <b>148,56</b>	136,42 <b>165,06</b>	146,16 <b>176,85</b>	148,11 <b>179,21</b>	152,01 <b>183,93</b>	159,80 <b>193,36</b>	161,75 <b>195,72</b>	169,55 <b>205,15</b>	161,75 <b>195,72</b>	171,49 <b>207,51</b>
	<b>KDV-LT Thermo</b>	140,31 <b>169,78</b>	157,85 <b>191,00</b>	167,60 <b>202,79</b>	183,19 <b>221,66</b>	190,98 <b>231,09</b>	198,78 <b>240,52</b>	204,62 <b>247,60</b>	206,57 <b>249,95</b>	218,27 <b>264,10</b>	206,57 <b>249,95</b>	233,86 <b>282,97</b>
	<b>KLV-1T, KLV-2T, KLV-3T KLV-4T, KLV-5T, KLV-6T</b>	140,31 <b>169,78</b>	144,21 <b>174,50</b>	163,70 <b>198,08</b>	175,39 <b>212,22</b>	181,24 <b>219,30</b>	183,19 <b>221,66</b>	187,08 <b>226,37</b>	190,98 <b>231,09</b>	204,62 <b>247,60</b>	190,98 <b>231,09</b>	206,57 <b>249,95</b>



Raccordement  
individuel

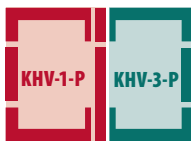

Combinaison horizontale  
**B2/1**

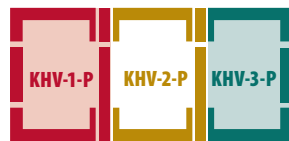

Combinaison horizontale  
**B3/1**



Combinaison verticale  
**B1/2**



Combinaison multiple  
**B2/2**



Combinaison multiple  
**B3/2**

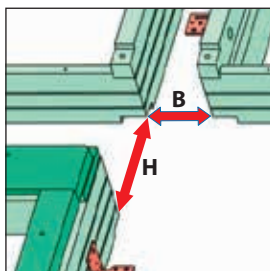

Distances nécessaires en cas de stores ou de volets extérieurs:

$H_{min} = 8 \text{ cm}$  (AMZ)  
 $H_{min} = 10 \text{ cm}$  (ARZ-Wave et Solar)  
 $H_{min} = 20 \text{ cm}$  (ARZ Z-Wave et Solar)  
 $H_{min} = 20 \text{ cm}$  (niveau J)

$B_{min} = 10 \text{ cm}$

Descriptions raccord tuiles --> ardoises:

EHV-P --> ELV  
 KDV --> KDV-L  
 KHV-1-P --> KLV-1  
 KHV-2-P --> KLV-2  
 KHV-3-P --> KLV-3  
 KXV-4 --> KLV-4  
 KXV-5 --> KLV-5  
 KXV-6 --> KLV-6



**EFW**



**DANS UN  
TOIT PLAT ...**

## **REHAUSSE DE FENÊTRE DE TOIT POUR TOIT PLAT**

La rehausse EFW permet la pose d'une fenêtre pivotante en version FT\_ (en bois) ou PT\_ (en PVC) sur un toit plat. Elle change l'angle de pose de 15°. Cette rehausse est composée d'un encadrement en bois pourvu d'une isolation et de profilés de recouvrement ainsi que d'un raccordement en aluminium.



- Possibilité d'installation de fenêtres à rotation sur un toit plat.



- Pose admise dans des pentes de toitures de 0 à 15°.

# EFW

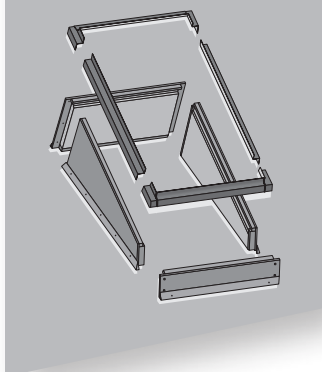

- rehausse composée de panneaux en bois et d'une isolation en EPS du côté intérieur
- contient des profilés de raccord pour faciliter la pose avec la membrane d'étanchéité de la toiture

Avec AMZ manuel: distance min. = 18 mm!  
 Avec AMZ Z-Wave ou Solar: distance min. = 40 mm!  
 Avec ARZ Z-Wave ou Solar: distance min = 100 mm!

Dimension A sur dessin pour DUO ou TRIO est avec distance 18 mm.  
 DUO avec 40 mm: ajouter 22 mm pour dimension A!  
 DUO avec 100 mm: ajouter 82 mm pour dimension A!  
 TRIO avec 40 mm: ajouter 44 mm pour dimension A!  
 TRIO avec 100 mm: ajouter 164 mm pour dimension A!

SH		AB	
[cm]		[cm]	
55	78	52	90
55	98	52	110
66	98	63	110
66	118	63	131
78	98	75	110
78	118	75	131
78	140	75	154
94	118	91	131
94	140	91	154
114	118	111	131
114	140	111	154
134	98	131	110
134	140	131	154

EFW

SH		AB	
[cm]		[cm]	
55	78	109	90
55	98	109	110
66	98	131	110
66	118	131	131
78	98	155	110
78	118	155	131
78	140	155	154
78	160	155	174
94	118	187	131
94	140	187	154
114	118	227	131
114	140	227	154
		-250	

EFW DUO B2/1

SH		AB	
[cm]		[cm]	
55	78	166	90
55	98	166	110
66	98	199	110
66	118	199	131
78	98	235	110
78	118	235	131
78	140	235	154
78	160	235	174
		-250	

EFW TRIO B3/1

REHAUSSE POUR TOIT PLAT											
Dimensions [cm] Code dimensionnel	55x78 01	55x98 02	78x98 05	78x118 06	78x140 07	94x118 08	94x140 09	114x118 10	114x140 11	134x98 12	134x140 17
<b>EFW</b>	335,19 405,58	335,19 405,58	397,56 481,04	409,25 495,19	428,74 518,77	438,48 530,56	444,33 537,63	481,35 582,44	481,35 582,44	504,74 610,73	526,18 636,67
<b>EFW DUO 18mm B2/1</b>	1025,07 1240,33	1025,07 1240,33	1212,15 1466,71	1245,28 1506,79	1311,54 1586,97	1334,93 1615,26	1352,47 1636,49	1471,34 1780,33	1471,34 1780,33		
<b>EFW DUO 40mm B2/1</b>	1054,30 1275,70	1054,30 1275,70	1249,18 1511,51	1284,26 1553,95	1352,47 1636,49	1379,75 1669,50	1391,44 1683,65	1512,27 1829,85	1512,27 1829,85		
<b>EFW DUO 100mm B2/1</b>	1120,56 1355,88	1120,56 1355,88	1329,08 1608,19	1362,21 1648,28	1436,27 1737,88	1459,65 1766,18	1479,14 1789,76	1605,81 1943,03	1605,81 1943,03		
<b>EFW TRIO 18mm B3/1</b>	1533,71 1855,78	1533,71 1855,78	1818,23 2200,06	1866,95 2259,01	1964,39 2376,91						
<b>EFW TRIO 40mm B3/1</b>	1580,48 1912,38	1580,48 1912,38	1874,75 2268,44	1925,41 2329,75	2028,70 2454,73						
<b>EFW TRIO 100mm B3/1</b>	1677,92 2030,28	1677,92 2030,28	1989,72 2407,57	2042,34 2471,23	2153,42 2605,64						



## ACCESSOIRES DE MONTAGE

Les accessoires permettent d'augmenter les performances et la qualité de montage d'une fenêtre de toiture. Les auxiliaires aident à éviter des ponts thermiques et protègent la fenêtre et l'habitat contre des influences négatives en cas de conditions météorologiques défavorables. Les accessoires de montage FAKRO sont adaptés aux dimensions des fenêtres, ce qui fait gagner du temps lors de l'installation.





## XDP Plus

### Collerette de sous-toiture

- Écran imperméable et ouvert à la vapeur, protège contre l'humidité extérieure.
- Utilisé avec raccords en version Standard et Thermo.



## XDS, XDS-P

### Col pare-vapeur

- Écran pare-vapeur étanche à la vapeur.
- Pour faciliter le raccord du pare-vapeur intérieur à la fenêtre.
- XDS pour les fenêtres en bois et XDS-P pour les fenêtres en PVC.



## XDP Thermo

### Collerette de sous-toiture + cadre isolant

- Collerette de sous-toiture.
- Cadre isolant en mousse de polyéthylène (22 mm d'épaisseur -  $\lambda = 0,04$  W/mK - jusqu'à hauteur des lattes à panne).
- Utilisé avec les raccords en version Standard et Thermo (niveau V et N).
- Pour niveau J demandez version spéciale XDP Thermo-J.

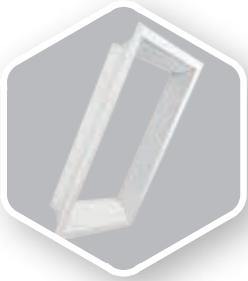

## XLC

### Habillage intérieur

- Pour un montage rapide et propre de la finition à l'intérieur.
- Augmente la transmission lumineuse par les fenêtres de toit grâce à sa couleur blanche.
- En plaque de mousse rigide en PVC. La version XLC-F est destinée aux fenêtres en bois et la version XLC-P aux fenêtres en PVC.

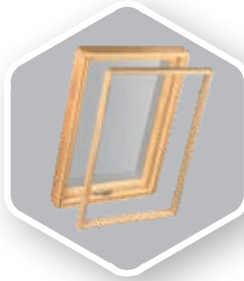

## XGP, XGW/W, XGW, XGK

### Rallonge pour cadre dormant

- Allonge le cadre dormant vers l'intérieur.
- XGP : version en bois avec vernis incolore.
- XGW/W: version bois laqué acrylique blanc.
- XGW: version bois laqué polyuréthane blanc.
- XGK : en PVC.



## XRP, XRW, XRU

### Chevron de jonction

- Le chevron XRP relie 2 fenêtres de toit jumelées en combinaison côte à côte B2/1. Le chevron s'installe de manière visible et esthétique entre les 2 fenêtres.
- Disponibles pour 3 distances entre les fenêtres: 18 mm et 40 mm avec raccordement spécial DUO et TRIO et 100 mm avec raccordement de combinaison standard.
- Disponible aussi en laqué blanc (XRW ou XRU).

Dimensions [cm] Code dimensionnel	55x78 01	55x98 02	78x98 05	78x118 06	78x140 07	94x118 08	94x140 09	114x118 10	114x140 11	134x98 12	134x140 17
<b>XDP Plus</b>	42,83 51,83	42,83 51,83	42,83 51,83	42,83 51,83	42,83 51,83	42,83 51,83	42,83 51,83	42,83 51,83	42,83 51,83	42,83 51,83	42,83 51,83
<b>XDS, XDS-P</b>	36,83 44,57	36,83 44,57	36,83 44,57	36,83 44,57	36,83 44,57	36,83 44,57	36,83 44,57	36,83 44,57	36,83 44,57	36,83 44,57	36,83 44,57
<b>XDP Thermo</b>	66,39 80,33	66,39 80,33	66,39 80,33	72,81 88,10	72,81 88,10	72,81 88,10	74,95 90,69	72,81 88,10	77,10 93,29	74,95 90,69	83,52 101,06
<b>XLC-F 30, XLC-P 30</b>	291,25 352,41	314,81 380,92	344,79 417,19	353,35 427,56	366,20 443,11	381,19 461,24	389,76 471,61	400,47 484,57	424,02 513,07	413,32 500,11	439,02 531,21
<b>XLC-F 40, XLC-P 40</b>	370,49 448,29	394,04 476,79	436,87 528,62	458,29 554,53	481,85 583,03	481,85 583,03	501,12 606,36	518,25 627,09	543,95 658,18	543,95 658,18	569,65 689,28
<b>XGP</b>	89,94 108,83	98,51 119,20	104,94 126,97	109,22 132,15	115,64 139,93	115,64 139,93	130,63 158,07	124,21 150,29	134,92 163,25	134,92 163,25	141,34 171,02
<b>XGW/W</b>	109,22 132,15	124,21 150,29	130,63 158,07	134,92 163,25	139,20 168,43	139,20 168,43	149,91 181,39	143,48 173,61	154,19 186,57	154,19 186,57	162,76 196,94
<b>XGW</b>	109,22 132,15	124,21 150,29	130,63 158,07	134,92 163,25	139,20 168,43	139,20 168,43	149,91 181,39	143,48 173,61	154,19 186,57	154,19 186,57	162,76 196,94
<b>XGK</b>	152,05 183,98	162,76 196,94	171,32 207,30	177,75 215,07	184,17 222,85	184,17 222,85	197,02 238,40	186,31 225,44	201,30 243,58	201,30 243,58	- -
Distance entre fenêtres Longueur chevron (cm)	<b>200</b>	<b>18 mm 270</b>	<b>350</b>	<b>200</b>	<b>40 mm 270</b>	<b>350</b>	<b>200</b>	<b>100 mm 270</b>	<b>350</b>		
<b>XRP, XRW, XRU</b>	207,73 251,35	282,68 342,05	338,36 409,42	314,81 380,92	421,88 510,48	610,34 738,51	344,79 417,19	443,30 536,39	610,34 738,51		



## MEMBRANES DE SOUS-TOITURE RESPIRANTES

**NOUVELLE GÉNÉRATION**

**40% PLUS**

RÉSISTANT À LA DÉCHIRURE

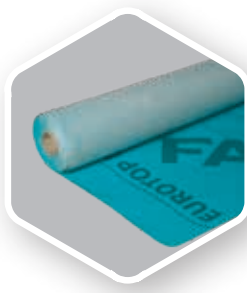

## EUROTOP N35

Écran de sous-toiture en 3 couches PP, ouvert à la vapeur:

- poids : 135 g/m<sup>2</sup>
- résistance à la traction (EN 12311-1) : 280/170 N/5 cm
- résistance à la traction aux clous (EN 12310-1) : 130/170 N
- imperméabilité à l'eau (EN 13859-1) : classe W1
- valeur S<sub>d</sub> : 0,015m
- dimensions rouleau : 50 x 1,5 m

85,71  
**103,71**

Prix par rouleau sans bord collant

107,69  
**130,31**

Prix par rouleau avec double bord collant



## EUROTOP S65

Écran de sous-toiture en 3 couches PP, ouvert à la vapeur :

- poids : 165 g/m<sup>2</sup>
- résistance à la traction (EN 12311-1) : 350/220 N/5 cm
- résistance à la traction aux clous (EN 12310-1) : 195/230 N
- imperméabilité à l'eau (EN 13859-1) : classe W1
- valeur S<sub>d</sub> : 0,015m
- dimensions rouleau : 50 x 1,5 m

112,09  
**135,63**

Prix par rouleau sans bord collant

134,07  
**162,22**

Prix par rouleau avec double bord collant



## EUROTOP S215Max

Écran de sous-toiture en 3 couches PP, ouvert à la vapeur :

- poids : 215 g/m<sup>2</sup>
- résistance à la traction (EN 12311-1) : 400/250 N/5 cm
- résistance à la traction aux clous (EN 12310-1) : 260/325 N
- imperméabilité à l'eau (EN 13859-1) : classe W1
- valeur S<sub>d</sub> : 0,015m
- dimensions rouleau : 50 x 1,5 m

159,34  
**192,80**

Prix par rouleau sans bord collant



## EUROTOP TPU 210 T

Ecran de sous-toiture capillaire ouvert a la vapeur:

- poids: 210 g/m<sup>2</sup>
- résistance à la traction (EN 12311-1): 380/420 N/5 cm
- imperméabilité à l'eau(EN 13859-1): W1
- valeur S<sub>d</sub>: 0,15 m
- dimensions rouleau : 50 x 1,5 m

345,05  
**417,52**

Prix par rouleau avec bord collant



**FSR/W**

**BAIE DE  
VENTILATION ...**

## BAIE DE VENTILATION POUR CAGE D'ESCALIER - BLANC

La baie de ventilation pour les cages d'escalier est une fenêtre à rotation centrale, équipée d'un moteur à chaîne en 24V, située en partie inférieure et ouvrant la fenêtre endéans les 60 secondes.



- Fenêtre de toit à rotation centrale.
- Utilisable aussi pour une ventilation journalière à l'aide d'un bouton de ventilation intégré dans la centrale du set de commande ou par un interrupteur de ventilation séparé optionnel.
- L'ouvrant ouvre en 60 secondes.
- Livré avec un moteur à chaîne pré-installé, 24V - 1,4A, en couleur alu RAL 9006.



- Répond aux critères des normes S21-208-2018 et NBN EN 12101-2:2003 et sera livré avec l'attestation "Certificate of constancy of performance" 1396-CPR-0124.
- Pose admise dans des pentes de toitures de 15 à 90°.

# FSR/W

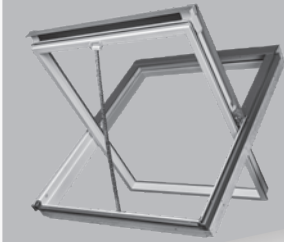

- bois de pin imprégné sous-vide
- finition par 2 couches de laque acrylique blanc

Sur demande aussi disponible en bois:

- finition par 2 couches de vernis incolore (FSR).
- finition par 3 couches de peinture polyuréthane blanc (FSR/U).

## BAIE DE VENTILATION POUR CAGES D'ESCALIERS INTÉRIEURES

Dimensions [cm]	78x98	78x118	78x140	114x118	114x140	134x98	134x140
Surface vitrée [m <sup>2</sup> ]	0,47	0,59	0,73	0,95	1,16	0,92	1,40
Surface au col A <sub>g</sub> [m <sup>2</sup> ]	0,61	0,75	0,90	1,14	1,37	1,11	1,63
Code dimensionnel	05	06	07	10	11	12	17
<b>FSR/W P2</b> bois laqué acrylique blanc	892,58 <b>1080,03</b>	919,08 <b>1112,09</b>	947,23 <b>1146,15</b>	1022,90 <b>1237,71</b>	1092,50 <b>1321,93</b>	1048,80 <b>1269,05</b>	1167,89 <b>1413,15</b>

Conformément à la NBN S 21-208-3:2018, la section au col de la baie de ventilation est d'au moins 1 m<sup>2</sup>. Dans le cas de bâtiments bas (hauteur inférieure ou égale à 10 m), la section au col peut être réduite à 0,5 m<sup>2</sup> lorsque les cages d'escaliers relient au maximum deux étages au niveau d'évacuation et que la surface de chaque étage est égale ou inférieure à 300 m<sup>2</sup>.

La baie de ventilation n'étant pas un système EFC, la section au col est une section géométrique.

DOUBLE VITRAGE  
U<sub>g</sub> = 1,1

Conforme NBN S 23-002

Disponible avec triple vitrage P5 (supplément + 30%)

## SET DE COMMANDE POUR BAIE DE VENTILATION

(1)+(2)	<b>SHVE 2 HS</b>	(1) centrale de gestion 24 V (2,5 A) avec 2 batteries 12 V - 2,3 Ah (2) boîtier « brise-glace » pour commande manuelle - ouvrir/fermer	745,00 <b>901,45</b>
	<b>SHVE 2T HS</b>	centrale de gestion 24 V (2,5 A) + 2 batteries 12 V - 2,3 Ah, avec boîtier « brise-glace » pour commande manuelle et interrupteur d'aération intégrés	735,00 <b>889,35</b>

SHVE 2 et 2T pour commander max. 1 baie de ventilation! SHVE 5 et 5T pour commander max. 3 baies de ventilation!

Éléments optionnels disponibles:

(4)	Interrupteur d'aération	40,00 <b>48,40</b>	(6)	Détecteur de pluie	175,00 <b>211,75</b>
(2')	Brise-glace à commande par radio-contrôle+antenne+module centrale	795,00 <b>961,95</b>	(2)	Boîtier « brise-glace »	105,00 <b>127,05</b>

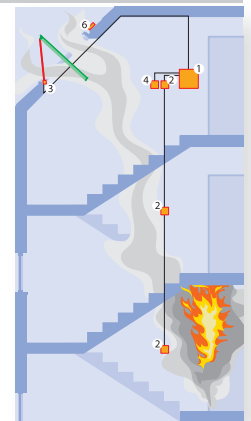

## RACCORDEMENT E

Dimensions [cm]	78x98	78x118	78x140	114x118	114x140	134x98	134x140	
Code dimensionnel	05	06	07	10	11	12	17	
POUR MATÉRIAUX ONDULÉS (TUILES MAX. 90 MM)	<b>EHV-P</b>	98,47 <b>119,15</b>	105,38 <b>127,51</b>	108,83 <b>131,69</b>	117,47 <b>142,14</b>	122,65 <b>148,41</b>	117,47 <b>142,14</b>	131,29 <b>158,86</b>
	<b>EHV-PT Thermo</b>	145,67 <b>176,26</b>	156,88 <b>189,82</b>	158,75 <b>192,08</b>	173,69 <b>210,16</b>	184,89 <b>223,72</b>	173,69 <b>210,16</b>	184,89 <b>223,72</b>
POUR MATÉRIAUX PLATS (ARDOISES MAX. 5MM)	<b>ELV</b>	81,70 <b>98,86</b>	85,50 <b>103,46</b>	87,40 <b>105,76</b>	96,90 <b>117,25</b>	98,80 <b>119,55</b>	96,90 <b>117,25</b>	112,10 <b>135,65</b>
	<b>ELV-T Thermo</b>	136,42 <b>165,06</b>	146,16 <b>176,85</b>	148,11 <b>179,21</b>	161,75 <b>195,72</b>	169,55 <b>205,15</b>	161,75 <b>195,72</b>	171,49 <b>207,51</b>

TVA non comprise  
TVA 21% comprise

Délai de livraison en jours ouvrables: 3 10 20



**PWP  
FWW  
FWW/L**

**ACCÈS  
CONFORTABLE  
SUR UN TOIT**

## SORTIE DE TOITURE

La sortie de toiture FAKRO assure un accès confortable et en toute sécurité sur un toit incliné ou plat. Elle possède des caractéristiques thermiques identiques aux autres fenêtres de toit. La fenêtre à ouverture latérale (max. 90°) et réversible est pourvue d'un vérin à gaz, qui maintient l'ouvrant ouvert, même avec du vent.



- Sortie de toiture destinée à une pièce habitable, chauffée et isolée.
- Poignée latérale - ouverture gauche-droite réversible lors du montage.



- Grand assortiment en accessoires pour l'intérieur.
- Pose admise dans des pentes de toiture de 15 à 55°.



## PWP

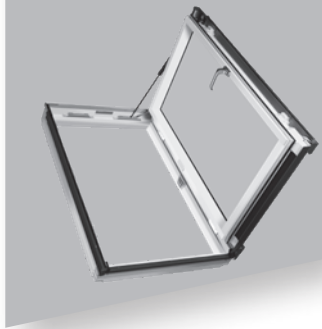

- sens d'ouverture réversible par charnières adaptables
- poignée de commande à gauche ou à droite



- profilés extrudés en PVC blanc avec renforts métalliques



- n'absorbe pas l'humidité, durable et résistant à la corrosion. Destiné aux pièces d'eaux avec un taux d'humidité constant et élevé (salle de bain, piscine, ...)

## FWW

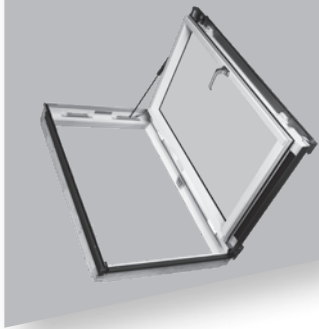

- sens d'ouverture réversible par charnières adaptables
- poignée de commande à gauche ou à droite, livré avec sens d'ouverture à droite (voir photo)



- bois de pin imprégné sous-vide



- finition par 2 couches de laque acrylique blanc

## FWW/L

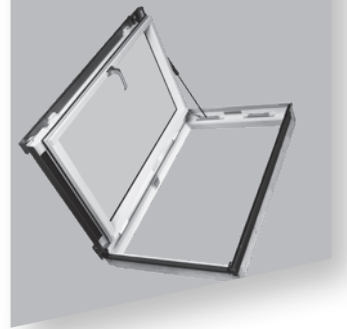

- livré avec sens d'ouverture à gauche (voir photo)



- bois de pin imprégné sous-vide



- finition par 2 couches de laque acrylique blanc

Sur demande aussi disponible en bois:

- finition par 2 couches de vernis incolore (FWP).

- finition par 3 couches de peinture polyuréthane blanc (FWU).

### SORTIE DE TOITURE FW

Afmetingen [cm]	78x98	78x118
Maat code	05	06

DOUBLE VITRAGE		<b>PWP P2</b>	491,10	547,61
	$U_g = 1,0$	profilés en PVC blanc	<b>594,23</b>	<b>662,61</b>
		<b>FWW P2</b>	609,97	668,44
$U_g = 1,0$	bois laqué acrylique blanc	<b>738,07</b>	<b>808,81</b>	
	<b>FWW/L P2</b>	609,97	668,44	
$U_g = 1,0$	bois laqué acrylique blanc	<b>738,07</b>	<b>808,81</b>	

Conforme NBN S 23-002

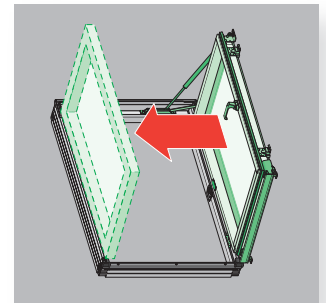

### RACCORDEMENTS E

Dimensions [cm]	78x98	78x118
Code dimensionnel	05	06

POUR MATÉRIEAUX ONDULÉS (TUILES MAX. 90 MM)	<b>EHV-P</b>	98,47	105,38
			<b>119,15</b>
POUR MATÉRIEAUX PLATS (ARDOISES MAX. 5 MM) <th><b>EHV-PT Thermo</b></th> <td>145,67</td> <td>156,88</td>	<b>EHV-PT Thermo</b>	145,67	156,88
		<b>176,26</b>	<b>189,82</b>
	<b>ELV</b>	81,70	85,50
		<b>98,86</b>	<b>103,46</b>
	<b>ELV-T Thermo</b>	136,42	146,16
		<b>165,06</b>	<b>176,85</b>



**WGI  
WLI**

**LUMIERE DANS  
LES COMBLES ...**

## TABATIÈRES

- Les tabatières sont destinées à des greniers inhabités.
- Possibilité de blocage en 3 positions d'entrebâillement pour la ventilation.



- Raccordement intégré pour matériaux ondulés (tuiles) jusque 60 mm (WGI et WLI) et plats (ardoises) (WGI-S)
- Bois de pin collé et imprégné à vide.



## WGI



- ouverture unique par projection
- arrêt en position ouverte par vérin à gaz
- simple ou double vitrage en verre trempé (3H-8-3)
- pose admise dans des pentes de toiture de 15 à 60°

## WLI



- ouverture latérale jusque 90°
- sens d'ouverture réversible - gauche ou droite
- double vitrage en verre trempé (3H-8-3)
- un mécanisme intégré facilite l'ouverture et mobilise l'ouvrant en position ouverte
- utilisable comme sortie de toiture
- pose admise dans des pentes de toiture de 15 à 70°

TABATIÈRE		
Dimensions [cm]	46x55	46x75
<b>WGI</b> double vitrage trempé 4H/9/4	140,31 <b>169,78</b>	159,80 <b>193,36</b>
<b>WGI-S</b> double vitrage trempé 4H/9/4 (raccord spécial ardoises)	128,62 <b>155,63</b>	144,21 <b>174,50</b>

TABATIÈRE		
Dimensions [cm]	54x83	86x87
<b>WLI</b> double vitrage trempé 4H/8/4	241,65 <b>292,40</b>	286,47 <b>346,63</b>

## FENÊTRE PIVOTANTE

FENÊTRE PIVOTANTE											
Dimensions [cm]	55x78	55x98	78x98	78x118	78x140	94x118	94x140	114x118	114x140	134x98	134x140
Surface vitrée [m <sup>2</sup> ]	0,22	0,29	0,47	0,59	0,73	0,75	0,92	0,95	1,16	0,92	1,40
Code dimensionnel	01	02	05	06	07	08	09	10	11	12	17
<b>FTP-V U3</b> bois naturel - vernis incolore	319,60 <b>386,72</b>	342,99 <b>415,02</b>	389,76 <b>471,61</b>	438,48 <b>530,56</b>	487,20 <b>589,51</b>	512,53 <b>620,17</b>	549,56 <b>664,97</b>	549,56 <b>664,97</b>	602,18 <b>728,64</b>	549,56 <b>664,97</b>	633,36 <b>766,37</b>

DOUBLE  
VITRAGE U3

U<sub>g</sub> = 1,0

TVA non comprise  
TVA 21% comprise

Délai de livraison en jours ouvrables: 3 10 20



## HORS STANDARD

# FENÊTRES HORS STANDARD - SUPPLÉMENTS\*

DESCRIPTION	SUPPLÉMENTS DÉLAIS				
<b>MENUISERIE EN BOIS</b>					
Laquée en couleur RAL	Sur demande	25 jours ouvrables			
Laquée en vernis de la palette Remmers	Sur demande	30 jours ouvrables			
Acajou	Sur demande	20 jours ouvrable			
<b>RECOUVREMENTS EXTÉRIEURS</b>					
Laqués en couleur RAL	Sur demande	20 jours ouvrables			
En zinc cuivre-titane	Sur demande	15 jours ouvrables			
En cuivre	Sur demande	15 jours ouvrables			
<b>VITRAGES</b>					
Double vitrage G61 Sun & Sound	20%	20 jours ouvrables			
Double vitrage R1 Sound	20%	20 jours ouvrables			
Triple vitrage P5	50%	20 jours ouvrables			
Double vitrage anti-solaire teinté :					
	$\tau_v$	$\tau_{UV}$	<b>g</b>		
<b>W2</b> bleu	50 %	1 %	33 %	30%	
<b>W4</b> brun	48 %	0 %	37 %	30%	
<b>W6</b> gris	44 %	0 %	35 %	30%	30 jours ouvrables
<b>W8</b> vert	61 %	0 %	38 %	30%	
Double vitrage réfléchissant :					
	$\tau_v$	$\tau_{UV}$	<b>g</b>		
<b>H1</b> bleu	37 %	1 %	25 %	50%	
<b>H3</b> brun	21 %	0 %	21 %	30%	
<b>H5</b> gris	19 %	0 %	20 %	30%	30 jours ouvrables
<b>H7</b> vert	27 %	0 %	20 %	30%	
<b>H9</b> transparent	51 %	0 %	39 %	30%	
Double vitrage "Ornement" opalin			25%		20 jours ouvrables
FENÊTRES EN DIMENSIONS HORS STANDARD	Sur demande				30 jours ouvrables
FENÊTRES EN FORMES SPÉCIALES	Sur demande				60 jours ouvrables

\* Toujours à calculer à partir de la fenêtre de base en P2.

$\tau_v$  - transmission lumineuse

$\tau_{UV}$  - transmission des UV

**g** - facteur solaire

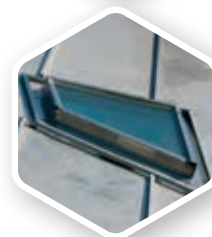

FENÊTRES SPÉCIALES  
TABATIÈRES

# RACCORDEMENTS HORS STANDARD - SUPPLÉMENTS

DESCRIPTION	SUPPLÉMENTS DÉLAIS	
<b>RACCORDEMENT</b>		
Retro noir RAL 9005	Sur demande	
Laqué en couleur RAL	Sur demande	20 jours ouvrables
DIMENSIONS HORS STANDARD	Sur demande	30 jours ouvrables



# VITRAGE DE REMPLACEMENT ET PIÈCES DE RECHANGE

Sur demande, du verre de remplacement (livré dans un emballage en bois avec le ruban butyle nécessaire pour l'étanchéité, ainsi qu'un manuel de montage) et des pièces de rechange peuvent être commandés séparément via le service après-vente ! Pour ce faire, rendez-vous sur : <https://www.fakro.be/fr/service/customer-service/>

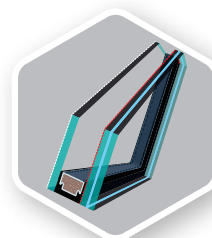

Délai de livraison en jours ouvrables :  3  10  20

# ACCESSOIRES INTÉRIEURS ET EXTÉRIEURS?



Pour choisir un accessoire compatible avec une fenêtre, il faut évidemment connaître le type exact et la dimension de la fenêtre. Ces informations sont facilement trouvables sur la plaquette signalétique de la fenêtre.

Les accessoires pour les fenêtres sont disponibles chez les revendeurs FAKRO.

En cas d'installation d'un accessoire original FAKRO, la garantie décennale de la fenêtre est maintenue.

Les coloris pour les stores imprimés dans ce tarif diffèrent légèrement par rapport aux coloris réels. Des échantillons de matériaux utilisés pour les stores sont disponibles chez les revendeurs.

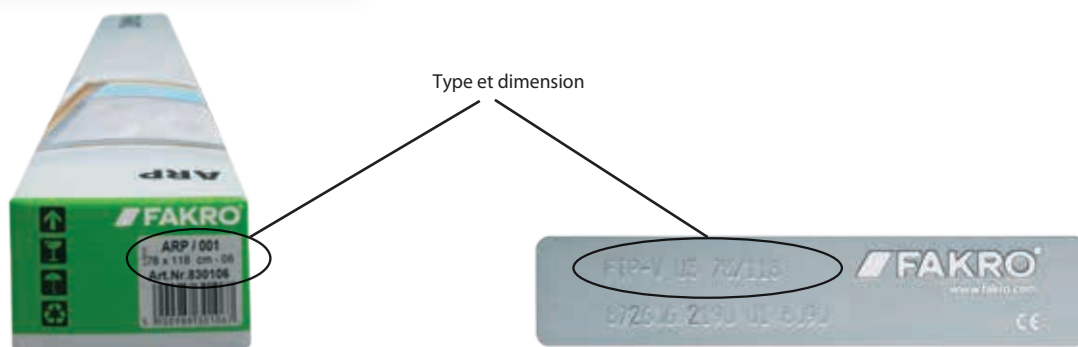

## ACCESSOIRES EXTÉRIEURS

	FT -V fenêtre à rotation	FP -V preSelect MAX fenêtre à projec- tion et à rotation	PTP-V PVC fenêtre à rotation	FTT US, FPT US Thermo <sup>3</sup> fenêtre	FTT U6, U8(VSG) Thermo, R3 fenêtre à rotation	FYU-V fenêtre à rotation décentrée	FDY-V/U		FGH-V/U		BD -/W, BVW, BXW élément de façade	FXW élément vitré	FWW sortie de toiture	PWP sortie de toiture
							ouvrant supérieur	vantail inférieur	ouvrant supérieur	vantail inférieur				
AMZ pare-soleil extérieur	+	+	+	+	+	+	+	+ <sup>4</sup>	+	+ <sup>4</sup>	—	+ <sup>4</sup>	—	—
AMZ Z-Wave pare-soleil électrique <sup>1</sup>	+	+	+	+	+	+	+ <sup>4</sup>	+ <sup>4</sup>	+ <sup>4</sup>	+ <sup>4</sup>	—	+ <sup>4</sup>	—	—
AMZ Solar pare-soleil électrique <sup>1</sup>	+	+	+	+	+	+	+ <sup>4</sup>	+ <sup>4</sup>	+ <sup>4</sup>	+ <sup>4</sup>	—	+ <sup>4</sup>	+ <sup>4</sup>	+ <sup>4</sup>
ARZ Z-Wave volet roulant <sup>2</sup>	+	+	+	+	+	+ <sup>4</sup>	+ <sup>4</sup>	+ <sup>4</sup>	+ <sup>4</sup>	—	—	+ <sup>4</sup>	—	—
ARZ Solar volet roulant <sup>2</sup>	+	+	+	+	+	+ <sup>4</sup>	+ <sup>4</sup>	+ <sup>4</sup>	+ <sup>4</sup>	—	—	+ <sup>4</sup>	—	—

## ACCESSOIRES INTÉRIEURS

	FT -V fenêtre à rotation	FP -V preSelect MAX fenêtre à projec- tion et à rotation	PTP-V PVC fenêtre à rotation	FTT US, FPT US Thermo <sup>3</sup> fenêtre	FTT U6, U8(VSG) Thermo, R3 fenêtre à rotation	FYU-V fenêtre à rotation décentrée	FDY-V/U		FGH-V/U		BD -/W, BVW, BXW élément de façade	FXW élément vitré	FWW sortie de toiture	PWP sortie de toiture
							ouvrant supérieur	vantail inférieur	ouvrant supérieur	vantail inférieur				
AJP store vénitien	+	+	+	+	+	+	+	+	+	+	+	+	+	+
AJP Z-Wave store vénitien électrique	+	+	+	+	—	+	+	—	+	—	—	—	+	+
ARS store rideau standard à crochets	+	+	+	+	+	+	+	+	+	+	+	+	+	+
ARP store rideau à glissières latérales	+	+	+	+	+	+	+	+	+	+	+	+	+	+
ARP Z-Wave store rideau électrique	+	+	+	+	—	+	+	—	+	—	—	—	+	+
ARF store d'occultation	+	+	+	+	+	+	+	+	+	+	+	+	+	+
ARF Z-Wave store d'occultation électrique	+	+	+	+	—	+	+	—	+	—	—	—	+	+
ARF Solar store d'occultation électrique	+	+	+	+	+	+	+	+	+	+	+	+	+	+
APS store plissé	+	+	+	+	+	+	+	+	+	+	+	+	+	+
APF store occultant plissé à double plis	+	+	+	+	+	+	+	+	+	+	+	+	+	+
AMS store moustiquaire	+	+	+	+	+	+	+*	—	—	—	—	+*	+	+

1.+ 2. Distances minimales entre fenêtres juxtaposées ou superposées, voir page 49.

3. Accessoires extérieurs identiques aux accessoires pour les autres fenêtres. Attention en ce qui concerne les accessoires intérieurs : dimensions spéciales (plus petites)!

4. Commande spéciale.

\* Hauteur maximum 240 cm

# PROTÉGEZ-VOUS CONTRE LA CHALEUR ...

## COMMENT ÇA MARCHE ?

Pour améliorer les produits tout en tenant compte d'une utilisation confortable, FAKRO analyse et compare régulièrement la protection efficace contre un échauffement excessif par ses accessoires. Dans 8 pièces identiques, équipées toutes du même type de fenêtre, l'échauffement par les rayons solaires est mesurée pendant une période estivale en fonction de différents types de stores et de vitrages.

Toutes les fenêtres sont fermées et la température est mesurée à 1 mètre du sol. Les résultats sont précisés dans le diagramme en-dessous.

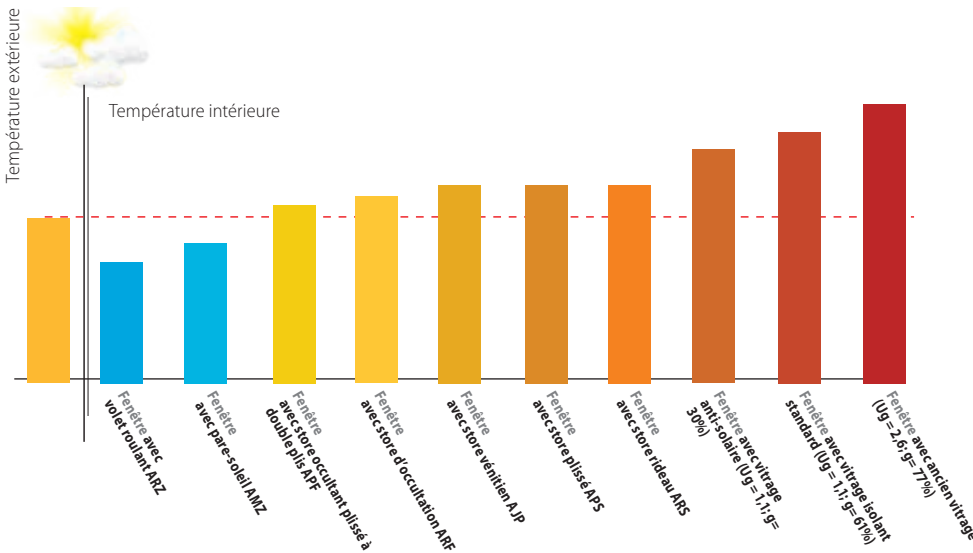

Températures maximales mesurées en fonction du type de protection solaire.

Les résultats des tests démontrent bien que les stores extérieurs (volets et pare-soleils) offrent la meilleure protection solaire. Les accessoires intérieurs ne répondent pas vraiment à cette mission et sont plutôt destinés à des fonctions de base : occulter, tamiser, assurer l'intimité et décorer.

Rayonnement thermique :

Illustration 1 - sans protection solaire

Illustration 2 - avec store d'occultation

Illustration 3 - avec pare-soleil extérieur

**g = 61% (0,61) selon NBN EN 410**

**g = 37% (0,37) selon NBN EN 13363-1**

**g = 4-14% (0,04 – 0,14) selon NBN EN 13363-1**

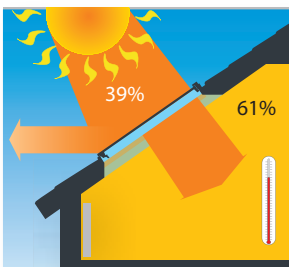

Illustration 1

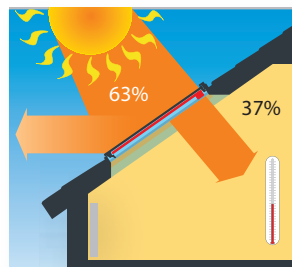

Illustration 2

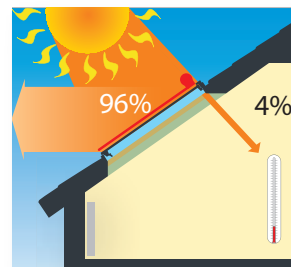
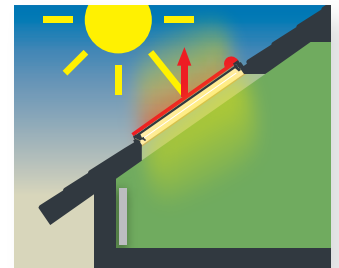
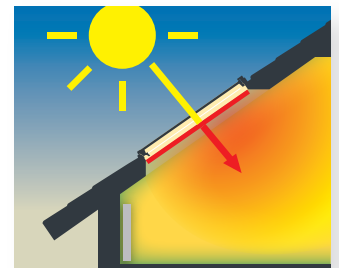

Illustration 3



Les stores extérieurs reflètent les rayons solaires et empêchent les rayons solaires de rentrer dans l'habitation. Un échauffement de la pièce est impossible.



Les rayons solaires passent facilement le vitrage et son la raison d'un échauffement excessif de la pièce.

**8 fois plus effectif**

**Les accessoires extérieurs offrent une protection solaire 8 fois plus efficace.**

Une protection solaire extérieure combinée avec un store intérieur garantissent le plus haut niveau de confort dans une pièce sous un toit: protection solaire, occultation, intimité, décoration, ...



**AMZ  
ARZ**

## ACCESSOIRES EXTÉRIEURS

- Les accessoires extérieurs FAKRO pour fenêtres de toit sont fournis en standard en RAL 7022.
- Il est possible de commander ces accessoires extérieurs en RAL 9005 (noir) avec un supplément (pour toutes les versions AMZ/ARZ) de:
  - AMZ RAL 9005 et AMZ RAL 7016\*: supplément 20%
  - ARZ RAL 9005 et AMZ RAL 7016\* : supplément 20%\* pièces en plastique en noir, si en RAL 7016 il faut prendre les mêmes prix supplémentaires comme pour toutes les autres couleurs RAL.
- Les pourcentages supplémentaires suivants s'appliquent à toutes les autres couleurs RAL:
  - AMZ RAL \_ : supplément 35%
  - ARZ RAL \_ : supplément 80%

AMZ

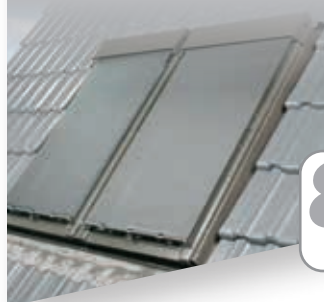

**8 fois plus**  
effectif

## AMZ Pare-soleil extérieur

- protection solaire 8 fois plus effective en comparaison avec des stores intérieurs
- protection optimale contre l'échauffement
- n'occulte pas complètement (de l'ombre mais pas une obscurité complète)
- tissus micro-perforés et résistants contre les intempéries

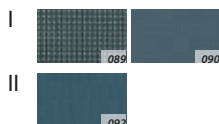

AMZ - bâton de manœuvre (longueur 80 cm) inclus,

PARE-SOLEIL EXTÉRIEUR											
Dimensions [cm] Code dimensionnel	55x78 01	55x98 02	78x98 05	78x118 06	78x140 07	94x118 08	94x140 09	114x118 10	114x140 11	134x98 12	134x140 17
<b>AMZ I</b>	65,58 <b>79,36</b>	65,58 <b>79,36</b>	84,32 <b>102,03</b>	88,07 <b>106,57</b>	89,94 <b>108,83</b>	101,19 <b>122,44</b>	108,68 <b>131,51</b>	119,93 <b>145,11</b>	127,42 <b>154,18</b>	125,55 <b>151,91</b>	138,66 <b>167,78</b>
<b>AMZ II</b>	85,95 <b>104,00</b>	85,95 <b>104,00</b>	113,93 <b>137,86</b>	117,93 <b>142,69</b>	121,92 <b>147,53</b>	135,92 <b>164,46</b>	145,91 <b>176,55</b>	161,90 <b>195,90</b>	171,89 <b>207,99</b>	169,90 <b>205,57</b>	185,89 <b>224,92</b>

# AMZ Z-Wave AMZ Electro 230 AMZ Electro 24



8 fois plus  
effectif

# ARZ Z-Wave ARZ Electro 230 ARZ Electro 24



## AMZ Z-Wave, AMZ Electro 230, AMZ Electro 24 Pare-soleil extérieur

- protection solaire 8 fois plus effective en comparaison avec des stores intérieurs
- protection optimale contre l'échauffement
- n'occulte pas complètement (de l'ombre mais pas une obscurité complète)
- tissus micro-perforés et résistants contre les intempéries



AMZ Z-Wave, toujours combiner avec l'alimentation-transformateur (ZZ60 ou ZZ60h) et clavier de commande mural ou télécommande,

## ARZ Z-Wave, ARZ Electro 230, ARZ Electro 24 Volet roulant

- protection solaire
- anti-effraction
- réduction acoustique
- réduction de pertes énergétiques
- occultation de la chambre



ARZ Z-Wave, toujours combiner avec l'alimentation-transformateur (ZZ60 ou ZZ60h) et clavier de commande mural ou télécommande,

### PARE-SOLEIL EXTÉRIEUR

Dimensions [cm] Code dimensionnel	55x78 01	55x98 02	78x98 05	78x118 06	78x140 07	94x118 08	94x140 09	114x118 10	114x140 11	134x98 12	134x140 17
<b>AMZ I Z-Wave</b>	353,78 428,08	361,78 437,75	377,77 457,10	389,76 471,61	397,76 481,28	399,75 483,70	411,75 498,21	415,74 503,05	425,74 515,14	417,74 505,47	439,73 532,07
<b>AMZ I Electro 230</b>	287,82 348,27	293,82 355,52	311,81 377,29	315,81 382,12	325,80 394,22	325,80 394,22	325,80 394,22	337,79 408,73	345,79 418,40	341,79 413,57	415,74 503,05
<b>AMZ I Electro 24</b>	287,82 348,27	293,82 355,52	311,81 377,29	315,81 382,12	325,80 394,22	325,80 394,22	325,80 394,22	337,79 408,73	345,79 418,40	341,79 413,57	415,74 503,05
<b>AMZ II Z-Wave</b>	381,76 461,94	389,76 471,61	403,75 488,54	417,74 505,47	429,74 519,98	429,74 519,98	439,73 532,07	445,73 539,33	457,72 553,84	447,72 541,75	473,71 573,19
<b>AMZ II Electro 230</b>	311,81 377,29	317,80 384,54	329,80 399,05	341,79 413,57	347,79 420,82	347,79 420,82	361,78 437,75	361,78 437,75	371,77 449,84	363,78 440,17	443,73 536,91
<b>AMZ II Electro 24</b>	311,81 377,29	317,80 384,54	329,80 399,05	341,79 413,57	347,79 420,82	347,79 420,82	361,78 437,75	361,78 437,75	371,77 449,84	363,78 440,17	443,73 536,91

AMZ Z-Wave: alimentation 15V DC (25W), filaire 2x0,75mm<sup>2</sup>, commande sans fil.

AMZ Electro 230: alimentation/commande 230V AC (90W), filaire 3x0,75mm<sup>2</sup> (ouvert-commun-fermé), commande par commutateur (max. 1 AMZ Electro 230 par commutateur, dans le cas que plus d'un AMZ Electro 230 doit être commandé par le même commutateur, il faut utiliser le module DZU) ou système domotique.

AMZ Electro 24: alimentation/commande 24V DC (25W), filaire 2x0,75mm<sup>2</sup>, commande par système domotique (pas uniquement KNX) à contact libre de potentiel.

### VOLET ROULANT

Dimensions [cm] Code dimensionnel	55x78 01	55x98 02	78x98 05	78x118 06	78x140 07	94x118 08	94x140 09	114x118 10	114x140 11	134x98 12	134x140 17
<b>ARZ Z-Wave</b>	433,73 524,82	439,73 532,07	463,71 561,09	479,70 580,44	491,70 594,95	493,70 597,37	507,69 614,30	515,68 623,98	535,67 648,16	519,68 628,81	585,64 708,62
<b>ARZ Electro 230</b>	425,74 515,14	425,74 515,14	447,72 541,75	465,71 563,51	483,70 585,28	485,70 587,70	503,69 609,46	507,69 614,30	537,67 650,58	507,69 614,30	733,55 887,59
<b>ARZ Electro 24</b>	415,74 503,05	425,74 515,14	449,72 544,16	469,71 568,35	487,70 590,12	489,70 592,54	507,69 614,30	513,68 621,56	535,67 648,16	517,68 626,39	593,63 718,30

ARZ Z-Wave: alimentation 15V DC (25W), filaire 2x0,75mm<sup>2</sup>, commande sans fil.

ARZ Electro 230: alimentation/commande 230V AC (90W), filaire 3x0,75mm<sup>2</sup> (ouvert-commun-fermé), commande par commutateur (max. 1 ARZ Electro 230 par commutateur, dans le cas que plus d'un ARZ Electro 230 doit être commandé par le même commutateur, il faut utiliser le module DZU) ou système domotique.

ARZ Electro 24: alimentation/commande 24V DC (25W), filaire 2x0,75mm<sup>2</sup>, commande par système domotique (pas uniquement KNX) à contact libre de potentiel.



## AMZ Solar



8 fois plus  
effectif

### AMZ Solar Pare-soleil extérieur

- protection solaire 8 fois plus effective en comparaison avec des stores intérieurs
- protection optimale contre l'échauffement
- n'occulte pas complètement (de l'ombre mais pas une obscurité complète)
- tissus micro-perforés et résistants contre les intempéries

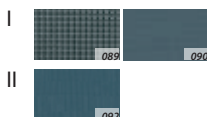

AMZ Solar, unité de contrôle intégrée, et batterie solaire sont incluses.  
Télécommande ZRH1 incluse.

## ARZ Solar



### ARZ Solar Volet roulant

- protection solaire
- anti-effraction
- réduction acoustique
- réduction de pertes énergétiques
- occultation de la chambre



ARZ Solar, unité de contrôle intégrée, et batterie solaire sont incluses.  
Télécommande ZRH1 incluse.

ACCESSOIRES  
INTÉRIEURS ET EXTÉRIEURS

#### PARE-SOLEIL EXTÉRIEUR

Dimensions [cm] Code dimensionnel	55x78 01	55x98 02	78x98 05	78x118 06	78x140 07	94x118 08	94x140 09	114x118 10	114x140 11	134x98 12	134x140 17
<b>AMZ I Solar</b>	601,63 727,97	607,63 735,23	625,61 756,99	631,61 764,25	641,60 776,34	641,60 776,34	655,60 793,27	657,60 795,69	665,59 805,36	659,59 798,11	679,58 822,29
<b>AMZ II Solar</b>	629,61 761,83	635,61 769,09	655,60 793,27	661,59 800,53	673,59 815,04	673,59 815,04	683,58 827,13	685,58 829,55	697,57 844,06	689,58 834,39	713,56 863,41

AMZ Solar, accu solaire et commande radio-contrôle.

#### VOLET ROULANT

Dimensions [cm] Code dimensionnel	55x78 01	55x98 02	78x98 05	78x118 06	78x140 07	94x118 08	94x140 09	114x118 10	114x140 11	134x98 12	134x140 17
<b>ARZ Solar</b>	717,56 868,25	727,55 880,34	743,54 899,69	755,53 914,20	767,53 928,71	769,53 931,13	783,52 948,06	787,52 952,89	803,51 972,24	787,52 952,89	821,49 994,01

ARZ Solar, accu solaire et commande radio-contrôle.



**ARF,  
ARS, ARP,  
AMS  
AJP, APS,  
APF**

## **ACCESSOIRES INTÉRIEURS**

- Les accessoires intérieurs sont destinés à tous les modèles de fenêtres de toit FAKRO, sauf aux modèles FTT U5 et FPT U5, où la menuiserie est plus épaisse et par conséquent les stores intérieurs sont plus étroits. Pour l'achat d'un accessoire intérieur pour ces 2 modèles, il faut donc impérativement préciser cette information lors de la commande.

# ARF



# ARF Z-Wave

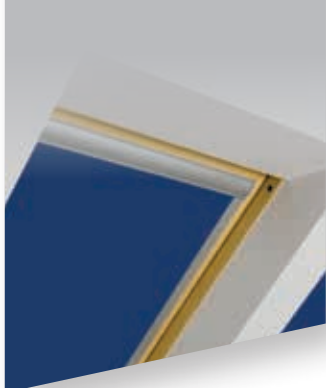

# ARF Solar



## ARF Store d'occultation

- protection contre la lumière du jour
- occultation totale de la chambre
- immobilisation en continu
- protection solaire partielle

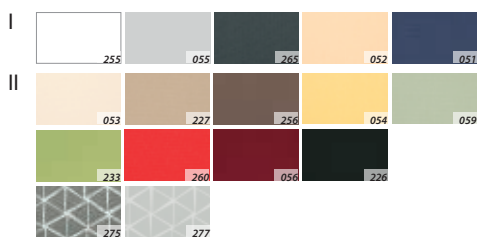

Il faut toujours ajouter l'alimentation (ZZ60 ou ZZ60h), une télécommande et/ou un clavier mural à l'accessoire Z-Wave.

**Attention:** Pour éviter une rupture thermique de la vitre intérieure, il est recommandé en été, pendant la journée (pour les fenêtres avec orientation sud et températures extérieures > 25 °C) de ne pas fermer les stores d'occultation ARF complètement, sans application du store extérieur AMZ!

STORE D'OCCULTATION*											
Dimensions [cm] Code dimensionnel	55x78 01	55x98 02	78x98 05	78x118 06	78x140 07	94x118 08	94x140 09	114x118 10	114x140 11	134x98 12	134x140 17
<b>ARF I</b>	78,90 95,47	81,15 98,20	90,17 109,11	96,93 117,29	105,95 128,20	101,44 122,74	112,71 136,38	112,71 136,38	121,73 147,29	114,97 139,11	128,49 155,48
<b>ARF I Z-Wave</b>	307,81 372,45	309,81 374,87	315,81 382,12	325,80 394,22	327,80 396,64	329,80 399,05	337,79 408,73	339,79 411,15	345,79 418,40	339,79 411,15	367,77 445,01
<b>ARF I Solar</b> Télécommande ZRH1 incluse	401,00 485,21	402,88 487,48	410,37 496,55	423,49 512,42	425,36 514,69	427,24 516,96	430,98 521,49	434,73 526,03	440,35 532,83	434,73 526,03	468,46 566,84
<b>ARF II</b>	96,93 117,29	101,44 122,74	114,97 139,11	126,24 152,75	133,00 160,93	128,49 155,48	142,02 171,84	142,02 171,84	153,29 185,48	144,27 174,57	160,05 193,66
<b>ARF II Z-Wave</b>	325,80 394,22	327,80 396,64	339,79 411,15	349,78 423,24	351,78 425,66	353,78 428,08	359,78 435,33	361,78 437,75	371,77 449,84	361,78 437,75	397,76 481,28
<b>ARF II Solar</b> Télécommande ZRH1 incluse	423,49 512,42	425,36 514,69	434,73 526,03	447,85 541,90	449,72 544,16	451,60 546,43	459,09 555,50	460,97 557,77	472,21 571,37	460,97 557,77	498,44 603,12

\* Cache supérieur en aluminium anodisé.

ARF Z-Wave: alimentation 15V DC (10W), filaire 2x0,75mm<sup>2</sup>, commande sans fil.  
D'autres possibilités électriques sont disponibles, prenez contact avec nous pour plus d'information.

# ARS



## ARS Store rideau standard

- tamise la transmission lumineuse
- possibilité d'immobiliser le store en 3 positions

# ARP



## ARP Store rideau à glissières latérales

- tamise la transmission lumineuse
- possibilité d'immobiliser le store en continu

# AMS



## AMS Moustiquaire

- protège contre les insectes
- ne réduit pas la transmission lumineuse
- possibilité d'installer avec d'autres accessoires intérieurs et/ou extérieurs

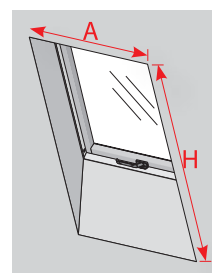
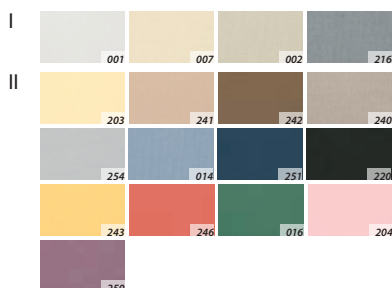
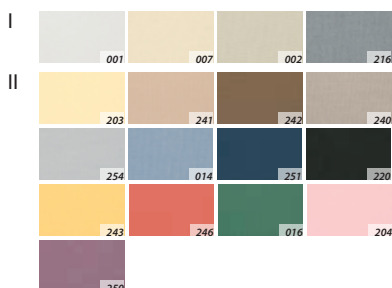

Il faut toujours ajouter l'alimentation (ZZ60 ou ZZ60h), une télécommande et/ou un clavier mural à l'accessoire Z-Wave.

### STORE RIDEAU STANDARD\*

Dimensions [cm] Code dimensionnel	55x78 01	55x98 02	78x98 05	78x118 06	78x140 07	94x118 08	94x140 09	114x118 10	114x140 11	134x98 12	134x140 17
<b>ARS I</b>	42,83 51,83	42,83 51,83	62,10 75,15	62,10 75,15	62,10 75,15	64,25 77,74	64,25 77,74	79,24 95,88	79,24 95,88	72,81 88,10	87,80 106,24
<b>ARS II</b>	66,39 80,33	66,39 80,33	92,09 111,42	92,09 111,42	92,09 111,42	92,09 111,42	92,09 111,42	115,64 139,93	115,64 139,93	104,94 126,97	126,35 152,88

\* Cache supérieur en aluminium anodisé.

### STORE RIDEAU À GLISSIÈRES LATÉRALES\*

Dimensions [cm] Code dimensionnel	55x78 01	55x98 02	78x98 05	78x118 06	78x140 07	94x118 08	94x140 09	114x118 10	114x140 11	134x98 12	134x140 17
<b>ARP I</b>	66,39 80,33	72,81 88,10	77,10 93,29	79,24 95,88	83,52 101,06	83,52 101,06	83,52 101,06	87,80 106,24	89,94 108,83	89,94 108,83	100,65 121,79
<b>ARP I Z-Wave</b>	307,81 372,45	309,81 374,87	315,81 382,12	325,80 394,22	327,80 396,64	329,80 399,05	337,79 408,73	339,79 411,15	345,79 418,40	339,79 411,15	367,77 445,01
<b>ARP I Solar</b> Télécommande ZRH1 incluse	401,00 485,21	402,88 487,48	410,37 496,55	423,49 512,42	425,36 514,69	427,24 516,96	430,98 521,49	434,73 526,03	440,35 532,83	434,73 526,03	468,46 566,84
<b>ARP II</b>	85,66 103,65	92,09 111,42	98,51 119,20	102,79 124,38	109,22 132,15	109,22 132,15	109,22 132,15	115,64 139,93	119,93 145,11	119,93 145,11	130,63 158,07
<b>ARP II Z-Wave</b>	325,80 394,22	327,80 396,64	339,79 411,15	349,78 423,24	351,78 425,66	353,78 428,08	359,78 435,33	361,78 437,75	371,77 449,84	361,78 437,75	397,76 481,28
<b>ARP II Solar</b> Télécommande ZRH1 incluse	423,49 512,42	425,36 514,69	434,73 526,03	447,85 541,90	449,72 544,16	451,60 546,43	459,09 555,50	460,97 557,77	472,21 571,37	460,97 557,77	498,44 603,12

\* Cache supérieur et glissières latérales en aluminium anodisé.

### MOUSTIQUAIRE

Largueur de la fenêtre [cm]	55 170	55 200	78 200	78 240	94 200	94 240	114 200	114 240	134 200	134 240
<b>AMS/A</b> Bovenkast/zijgeleiders geanodiseerd	119,93 145,11	124,21 150,29	139,20 168,43	143,48 173,61	149,91 181,39	154,19 186,57	160,62 194,34	167,04 202,12	175,61 212,48	179,89 217,67
<b>AMS/W</b> Bovenkast/zijgeleiders wit RAL 9010	119,93 145,11	124,21 150,29	139,20 168,43	143,48 173,61	149,91 181,39	154,19 186,57	160,62 194,34	167,04 202,12	175,61 212,48	179,89 217,67

# AJP



## AJP Store vénitien

- tamiser et contrôler la transmission lumineuse
- possibilité d'immobiliser le store en continu



# APS



## APS Store plissé 20 mm

- manutention variable dans 2 sens, du haut vers le bas et du bas vers le haut
- possibilité d'immobiliser le store en continu
- tamiser et contrôler la transmission lumineuse

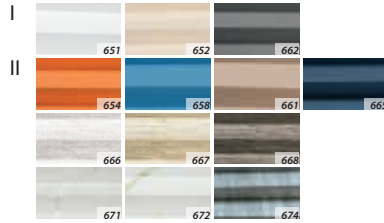

# APF

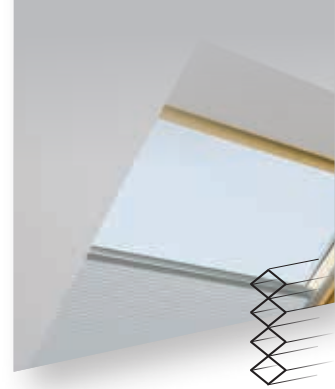

## APF Store occultant plissé à double plis 20 mm

- manutention variable dans 2 sens, du haut vers le bas et du bas vers le haut
- possibilité d'immobiliser le store en continu
- tamiser et contrôler la transmission lumineuse

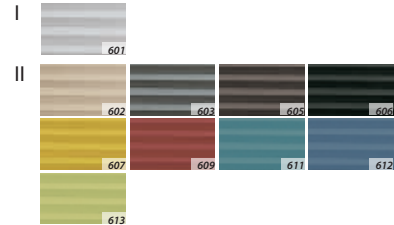

Il faut toujours ajouter l'alimentation (ZZ60 ou ZZ60h), une télécommande et/ou un clavier mural à l'accessoire Z-Wave.

### STORE VÉNITIEN\*

Dimensions [cm] Code dimensionnel	55x78 01	55x98 02	78x98 05	78x118 06	78x140 07	94x118 08	94x140 09	114x118 10	114x140 11	134x98 12	134x140 17
<b>AJP</b>	68,53 82,92	74,95 90,69	81,38 98,47	85,66 103,65	89,94 108,83	98,51 119,20	107,08 129,56	107,08 129,56	115,64 139,93	107,08 129,56	122,07 147,70

### STORE PLISSÉ\*

Dimensions [cm] Code dimensionnel	55x78 01	55x98 02	78x98 05	78x118 06	78x140 07	94x118 08	94x140 09	114x118 10	114x140 11	134x98 12	134x140 17
<b>APS I</b>	87,80 106,24	89,94 108,83	102,79 124,38	113,50 137,34	124,21 150,29	115,64 139,93	128,49 155,48	128,49 155,48	141,34 171,02	134,92 163,25	149,91 181,39
<b>APS II</b>	111,36 134,75	113,50 137,34	134,92 163,25	143,48 173,61	156,33 189,16	145,62 176,21	160,62 194,34	160,62 194,34	182,03 220,26	162,76 196,94	186,31 225,44

### STORE OCCULTANT PLISSÉ À DOUBLE PLIS\*

Dimensions [cm] Code dimensionnel	55x78 01	55x98 02	78x98 05	78x118 06	78x140 07	94x118 08	94x140 09	114x118 10	114x140 11	134x98 12	134x140 17
<b>APF I</b>	115,64 139,93	119,93 145,11	134,92 163,25	145,62 176,21	158,47 191,75	152,05 183,98	167,04 202,12	167,04 202,12	182,03 220,26	173,46 209,89	192,74 233,21
<b>APF II</b>	145,62 176,21	149,91 181,39	171,32 207,30	184,17 222,85	199,16 240,99	190,60 230,62	209,87 253,94	209,87 253,94	227,00 274,67	216,30 261,72	239,85 290,22

\* Cache supérieur et glissières latérales en aluminium laqué en blanc.

# CONNECTIVITÉ SANS FIL

## CONNECTIVITÉ WIFI

Standard WiFi

- Pour la commande électrique des fenêtres de toit comme des accessoires tant intérieurs qu'extérieurs, FAKRO propose dorénavant aussi des produits électriques qui sont compatibles avec les standard WiFi.
- Le standard WiFi est un standard universellement connu pour la connectivité sans fil. La plupart des appareils utilisés quotidiennement à l'intérieur de nos bâtiments (tels que nos smartphones, portables ou imprimantes) sont interconnectés dans un réseau local (WLAN ou Wireless Local Area Network).
- En dehors de la convivialité, la fiabilité et de très nombreuses possibilités d'extension, le principal avantage reste avant tout la simplicité d'installation (pas de câble électrique à tirer entre le moteur et la commande réduit considérablement les frais d'installation).
  - Fakro travaille pour cela avec Blebox. Vous commandez les produits WiFi FAKRO avec votre smartphone. Avec l'assistant Google, vous automatisez votre habitation par commande vocale non seulement pour les fenêtres de toit (plates ou inclinées) et leurs accessoires, mais tout aussi bien pour agir sur l'éclairage, le chauffage, l'airco, l'alarme, les volets roulants ou votre porte de garage, grâce à une App installée sur votre smartphone.



Sur demande !

## CONNECTIVITÉ Z-WAVE

Standard Z-Wave

- Pour la commande électrique des fenêtres de toit, des accessoires intérieurs ou extérieurs, FAKRO travaille avec des produits qui sont équipés du standard Z-Wave.
- Z-Wave est un standard de communication sans fil basé sur la technologie radio qui est utilisé à travers le monde entier. Ce standard permet à toute sorte de produits électriques de différents fabricants (éclairage, thermostats, alarmes, computers, téléphones, fenêtres, portes, volets, ...) qui sont équipés de modules Z-Wave de communiquer entre eux et de recevoir des instructions.
- En dehors de la convivialité, la fiabilité et de très nombreuses possibilités d'extension, le principal avantage reste avant tout la simplicité d'installation (pas de câble électrique à tirer entre le moteur et la commande réduit considérablement les frais d'installation).
- FAKRO travaille pour cela avec Fibaro. Contrôlez votre habitation avec le Home Center 2 de Fibaro. Cette base de contrôle travaille selon le standard Z-Wave et peut commander différents appareils à distance tant pour les fenêtres de toit (plates ou inclinées) que pour l'éclairage, le chauffage, l'airco, l'alarme, les volets roulants ou votre porte de garage. Vous commandez les différents appareils associés grâce à une App téléchargée sur votre smartphone ou tablette, soit par l'interface de votre portable.





308,38  
373,14

## ZWS12 Moteur à chaîne 15 V

Moteur 15 V - fenêtres à rotation et projection/rotation.  
**Attention! Version spéciale pour FTT et FDY-V sur demande.**  
Caractéristiques :  
- Course : 240 mm ; - Tension : 12 V DC ; - Courant : 0,36 A  
- Force d'ouverture/fermeture : 200 N  
- Vitesse : 0,7 mm/s  
- Câble de connexion : 2 x 0,75 mm<sup>2</sup> (0,4 mc)  
- Dimensions : 262 x 47 x 33,5 mm



340,50  
412,01

## ZWS230 Moteur à chaîne 230 V

Moteur 230 V - fenêtres à rotation et projection/rotation.  
**Attention! Version spéciale pour FTT et FDY-V sur demande.**  
Caractéristiques:  
- Course : 360 mm ; - Tension : 230 V AC ; - Courant : 0,12 A  
- Force d'ouverture/fermeture : 200 N  
- Vitesse : 0,7 mm/s  
- Câble de connexion : 3 x 0,75 mm<sup>2</sup> (1,5 mc)  
- Dimensions : 262 x 47 x 33,5 mm



60,00  
72,60

## ZZ60 Alimentation - Transformateur

Alimentation 15 V/4 A/60 W, prévue pour le montage sur un rail DIN S-35/75 ou 15. Pour max. 3 produits Z-Wave!  
IN 230 V AC - OUT 15 V DC.  
Possibilité de réglage manuel de la tension DC: 13,5 - 16,5 V DC  
Refroidissement par circulation libre de l'air et sécurisé contre court-circuit, surcharge et surtension.



60,00  
72,60

## ZZ60h Alimentation - Transformateur

Alimentation 15 V/4 A/60 W, boîtier complètement isolé. Pour max. 3 produits Z-Wave!  
IN 230 V AC - OUT 15 V DC.  
Refroidissement par circulation libre de l'air et sécurisé contre court-circuit, surcharge et surtension.



188,46  
228,03  
blanc

188,46  
228,03  
noir

## ZRS24 Télécommande avec écran d'affichage

Cette télécommande permet la commande de maximum 24 groupes de dispositifs électriques Z-Wave par radio-contrôle. Maximum 231 dispositifs sont possibles.  
- 3 piles NiMH 1,2 V (rechargeable) incluses.



56,22  
68,02  
blanc

## ZRH1 Télécommande

Télécommande à radio-contrôle pour maximum 1 groupe (ZRH1) ou 12 groupes (ZRH12) de max. 12 dispositifs électriques Z-Wave par groupe.  
- 2 piles AAA 1,5 V - LRO3 (non-rechargeable) incluses.

107,08  
129,56  
blanc

## ZRH12 Télécommande



94,23  
114,02  
blanc

94,23  
114,02  
noir

## ZRG3 Télécommande

Télécommande à radio-contrôle pour maximum 3 groupes de max. 5 dispositifs électriques Z-Wave (max. 15 dispositifs).  
- 1 pile CR 2450 3 V (non-rechargeable) incluse.



111,36  
134,75

## ZRW7 Interrupteur mural sans fil

Interrupteur mural pour commande sans fil de max. 7 groupes de max. 12 dispositifs Z-Wave (max. 84 dispositifs).  
- 4 piles AAA 1,5 V - LRO3 (non-rechargeable) incluses.



55,68  
**67,37**

## DZU Module "overload"

Dans le cas de 230 V AC à utiliser avec chaque AMZ/ARZ pour coupure de courant automatique lorsque le moteur atteint la position finale (ouverture ou fermeture).



130,63  
**158,07**

139,20  
**168,43**

blanc

noir

## ZWL1 Interrupteur mural pour commande sans fil

Le ZWL1 est composé de 1 interrupteur mural et 1 module encastrable ZWMA1 pour commander 1 groupe de dispositifs Z-Wave (max. 10 dispositifs) par radio-contrôle. Aussi disponible en couleur noir. Le module ZWMA1 se vend aussi séparément pour être combiné individuellement avec d'autres interrupteurs.  
- tension d'entrée 230 V AC

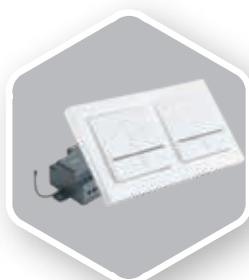

149,91  
**181,39**

160,62  
**194,34**

blanc

noir

## ZWL2 Interrupteur mural double pour commande sans fil

Le ZWL2 est composé de 1 interrupteur mural double et 1 module encastrable ZWMA3 pour commander 2 groupes de dispositifs Z-Wave (max. 5 dispositifs par groupe) par radio-contrôle. Aussi disponible en couleur noir.  
- tension d'entrée 230 V AC



160,62  
**194,34**

186,31  
**225,44**

blanc

noir

## ZWL3 Interrupteur mural triple pour commande sans fil

Le ZWL3 est composé de 1 interrupteur mural triple et 1 module encastrable ZWMA3 pour commander 3 groupes de dispositifs Z-Wave (max. 4 dispositifs par groupe) par radio-contrôle. Aussi disponible en couleur noir.  
- tension d'entrée 230V AC



156,33  
**189,16**

## ZWMP Module météo

Ce module météo est raccordé à un détecteur de pluie et/ou de vent et communique sans fils (par radio-contrôle) des signaux aux différents dispositifs concernés. Le module météo ZWMP peut gérer maximum. 231 dispositifs au total.  
- tension d'entrée 230 V AC



205,59  
**248,76**

## ZWMA4 Module domotique

Le module ZWMA4 permet de commander 4 groupes de dispositifs Z-Wave (max. 231 dispositifs au total) par radio-contrôle. Ce module est raccordé sur un système domotique ou des interrupteurs à contact potentiellement libre.  
- tension d'entrée 230 V AC

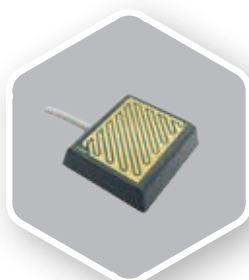

32,12  
**38,87**

## ZRD Détecteur de pluie

Ce détecteur de pluie, installé à l'extérieur sur la fenêtre de toit, assure une fermeture automatique en cas de pluie. Connecté par câble sur module météo ZWMP.  
- Câble de connexion 3 x 0,25 mm<sup>2</sup> (5mc)



79,24  
**95,88**

## ZWD Détecteur de vent

Ce détecteur de vent, installé à l'extérieur sur la fenêtre de toit, assure une fermeture automatique en cas de vent violent. Connecté par câble sur module météo ZWMP.  
- Câble de connexion 2 x 0,25 mm<sup>2</sup> (5mc)



## WWW GATEWAY

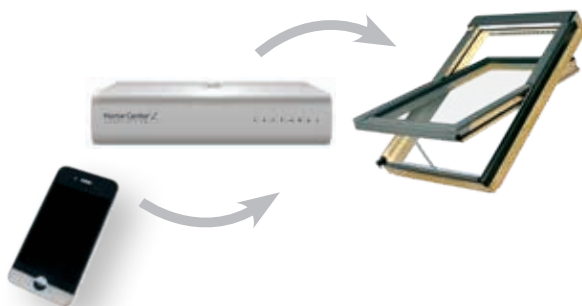

Le gateway est le "pont" entre le "world wide web" et tous les produits Z-Wave dans une maison. Par cette plate-forme, on a accès à tous les dispositifs inclus dans un même réseau par télécommande, soit par smartphone, tablette ou ordinateur. Fonctionne même à distance, sans être présent à la maison.

## BÂTONS DE MANŒUVRE - SERRURE - LIMITEUR D'OUVERTURE



42,83  
51,83

25,70  
31,10

**ZST ZSP**

Bâton télescopique universel.  
Longueur 119 cm (extensible à 134, 162, 190 et 218 cm).  
ZSP : Rallonge pour ZST (extensible à 246, 274, 302 et 330 cm).

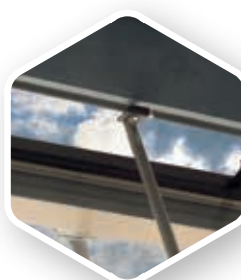

32,12  
38,87

**ZSZ**

Bâton pour store pare-soleil AMZ.  
Longueur 150 cm.



29,98  
36,28

**ZBH**

Poignée à clef.



40,69  
49,23

47,11  
57,01

**ZBB, ZBB-P**

Limiteur d'ouverture.  
- ZBB pour fenêtres en bois et ZBB-P pour fenêtres en PVC.

## KITS D'ENTRETIEN

Les kits d'entretien XMP et XMU contiennent des produits pour réparer ou retoucher les finitions, ainsi que pour lubrifier les charnières. Des petits dégâts peuvent être réparés très vite et correctement, et la durabilité et l'esthétique de la fenêtre sont à nouveau assurées. Par ailleurs, un graissage régulier des charnières assure leur fonctionnement à long terme.



55,68  
67,37

**XMP**

Kit d'entretien pour bois naturel.



55,68  
67,37

**XMW**

Kit d'entretien pour bois laqué acrylique blanc.



55,68  
67,37

**XMU**

Kit d'entretien pour bois laqué polyuréthane blanc.

# AVANTAGES DES FENÊTRES POUR TOIT PLAT

Le cadre et l'ouvrant des fenêtres pour toit plat sont constitués de profilés en PVC multi-chambres remplis avec de l'isolation en EPS, afin d'améliorer la performance thermique.

La surface intérieure est blanche (RAL 9010) et le PVC utilisé est très résistant aux acides et n'absorbe pas l'humidité.

Cela permet donc une installation dans n'importe quelle pièce.

Chaque fenêtre est livrée avec des profilés en alu pour une connexion étanche de la membrane d'étanchéité à l'embase.

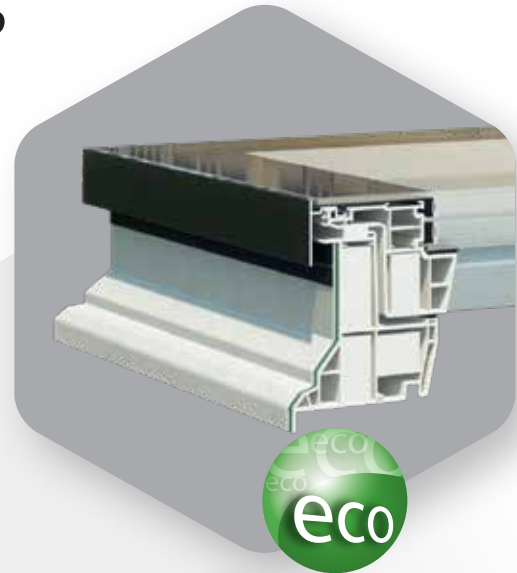

## Fenêtre pour toit plat type F

(avec vitrage innovant)

- DEF
- DMF
- DXF



## Fenêtre pour toit plat type C

(avec double vitrage et coupole en PC)

- DEC
- DMC
- DXC

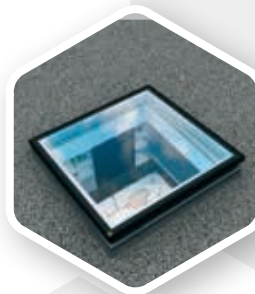

## Fenêtre pour toit plat type G

(avec double vitrage et vitre plane supérieure)

- DEG
- DMG
- DXG



## Fenêtre pour toit plat type Z

(avec double vitrage et vitre plane supérieure en pente)

- DEZ-A
- DMZ-A
- DXZ-A

La fenêtre pour toit plat de type F est équipée d'un vitrage innovant qui offre une excellente isolation thermique et une design moderne. La fenêtre peut être fabriquée dans des dimensions non-standard dans les limites des possibilités de production. La fenêtre de type C est équipée d'un double vitrage et d'une coupole en polycarbonate. La fenêtre de type G combine de manière innovante l'apparence de la fenêtre de type F et les performances de la fenêtre de type C. La fenêtre pour toit plat de type Z est livrée départ usine avec un pare-soleil prémonté. Les fenêtres pour toit plat sont disponibles en deux versions ouvrantes et une fixe :

DE\_ - ouverture électrique

DM\_ - ouverture manuelle

DX\_ - fixe

Le servomoteur dans les fenêtres commandées électriquement est installé dans l'ouvrant afin de limiter l'impact d'intempéries telles que la neige et la pluie. Cela prolonge la durée de vie du servomoteur ainsi que des éléments de commande tout en augmentant la fiabilité du produit.

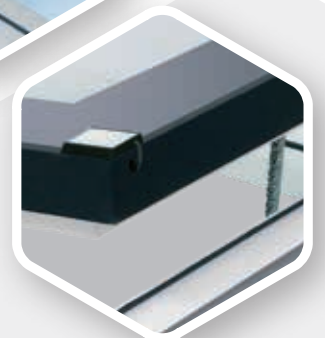

Dans la version électrique (DEF/DEC/DEG/DEZ), les fenêtres pour toits plats sont équipées d'un détecteur de pluie qui actionne de façon automatique la fermeture de l'ouvrant lorsqu'il pleut.

# VUE D'ENSEMBLE DES FENÊTRES POUR TOIT PLAT

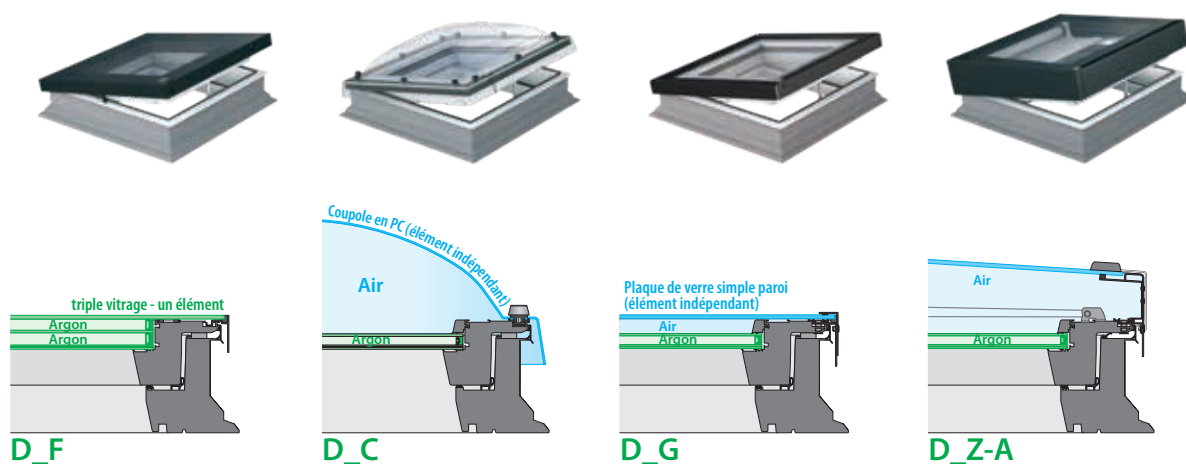

## COMPOSITIONS DES VITRAGES

			
<b>NOM DU VITRAGE</b>	<b>P2</b>	<b>DU6</b>	<b>DW6</b>
CARACTÉRISTIQUES	THERMO-ISOLEREND	SUPERENERGIEBESPAREND	SUPERENERGIEBESPAREND / BELOOPBAAR
$U_g$ (NBN EN 673)	1,1 W/m <sup>2</sup> K	<b>0,5 W/m<sup>2</sup>K</b>	<b>0,5 W/m<sup>2</sup>K</b>
COMPOSITIONS	4-14-33.2	6-18-4-18-44.2 6-16-4-18-55.2*	888.44-16-4-18-66.2
TRANSMISSION LUMINEUSE $\tau_v$ (%)	75	54	n.n.b.
FACTEUR SOLAIRE $g$ (NBN EN 410) (%)	52	43	35
VITRE EXTÉRIEURE TREMPÉE	+	+	+
COATING BASSE ÉMISSIVITÉ	+	+	+
TYPE D'INTERCALAIRE	WARME TGI	WARME TGI	WARME TGI
VITRE INTÉRIEURE FEUILLETÉE	+	+	+
TYPE DE REMPLISSAGE GAZ	ARGON	ARGON	ARGON
VITRE EXTÉRIEURE „EASY TO CLEAN“	-	-	-

\* pour 100x150, 140x140 et 120x220



D\_F

DE LA CLASSE ...

## FENÊTRE POUR TOIT PLAT À VERRE PLAN

La fenêtre pour toit plat à verre plan fait rentrer un maximum de lumière dans une pièce, avec des possibilités de ventilation adéquates. Ces fenêtres sont pourvues d'excellents qualités thermo-isolantes.



- Commande manuelle ou électrique.



- Le cadre dormant et le cadre ouvrant sont composés par des profilés en PVC à chambres multiples, remplis avec de l'isolation et blanc à l'intérieur.



- Compatible avec un pare-soleil extérieur (AMZ/F Solar) très effectif contre l'échauffement excessif de la pièce, ainsi qu'avec un store d'occultation ARF/D, ARF/D Z-Wave ou Solar.



- Les fenêtres pour toit plat à verre plan doivent impérativement être placées dans une pente minimum de 2° jusqu'à max. 15° (inclinaison DMF et DEF vers coté ouvrant). Avec l'utilisation de la cale inclinée XRD/A, la pente de la toiture peut être 0°. Cette cale spéciale augmente l'angle de pose de 3°.

# DXF

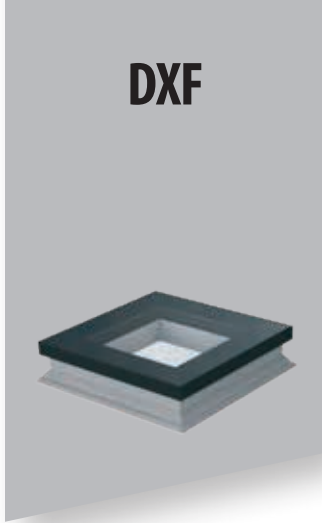

# DMF

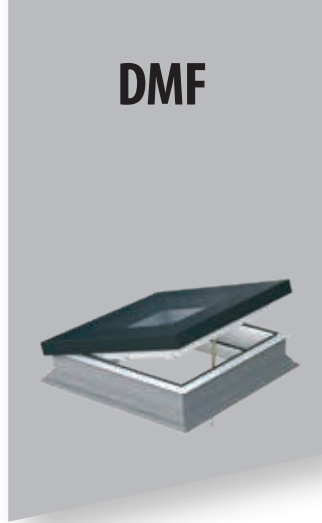

# DEF DEF Solar



- Fenêtre pour toit plat avec vitre supérieure plane (toujours du verre trempé 6 mm avec recouvrement réfléchissant argenté à l'extérieur) à bords et encadrement aluminium en couleur noire (RAL 9005).  
Des verres réfléchissants en d'autres couleurs sont également possibles (graphite, bleu, brun et vert), moyennant un supplément de 20%.
- DXF : en version fixe.
- DMF : à ouverture manuelle par vis sans fin (course 300 mm). Le bâton de manœuvre ZSD en version courte (220 cm) est inclus. Version plus longue (330 cm) à commander séparément.
- DEF Z-Wave/Solar : à commande électrique avec moteur à chaîne, installé invisiblement, mais de manière amovible dans le profilé de l'ouvrant et alimentation-transformateur ZZ60h. L'installation inversée du moteur dans le profilé de l'ouvrant protège le moteur contre les humidités à long terme. Détecteur de pluie ZRD inclus, télécommande ZRH1 incluse.
- DXF, DMF, et DEF sont aussi disponibles sur mesure.

### Connecter\* 2 ou plusieurs D\_F possible avec connecteur EX0:

- EX0 ≤ 120 cm: 58,46 € (TVA nc).
- EX0 > 120 cm: 68,21 € (TVA nc).
- \* embase S/L l'une contre l'autre

DXF	A B		S L	
	[mm]		[mm]	
60x60	600-650	600-650	820	820
60x90	600-650	900-950	820	1120
70x70	700-750	700-750	920	920
80x80	800-850	800-850	1020	1020
90x90	900-950	900-950	1120	1120
90x120	900-950	1200-1250	1120	1420
100x100	1000-1050	1000-1050	1220	1220
120x120	1200-1250	1200-1250	1420	1420
140x140	1400-1450	1400-1450	1620	1620
100x150	1000-1050	1500-1550	1220	1720
120x220	1200-1250	2200-2250	1420	2420

Les différents types de commande se trouvent à la page 63.

### FENÊTRE POUR TOIT PLAT À VERRE PLAN

Dimensions [cm]	60x60	60x90	70x70	80x80	90x90	90x120	100x100	100x150	120x120	140x140	120x220	150x100	200x100
Surface vitrée [m²]	0,23	0,37	0,33	0,46	0,6	0,83	0,77	1,21	1,16	1,63	2,23	1,21	1,64
Code dimensionnel	01K	02K	03K	04K	05K	06K	07K	10K	08K	09K	11K	33K	34K
<b>TRIPLE VITRAGE</b> $U_g = 0,5$													
<b>DXF DU6</b> fixe	984,61 1191,38	1084,37 1312,08	1145,33 1385,84	1173,04 1419,37	1302,35 1575,84	1538,80 1861,95	1448,28 1752,42	1882,40 2277,70	1797,42 2174,88	2331,29 2820,86	3138,56 3797,66	1882,40 2277,70	2983,39 3609,90
<b>DMF DU6</b> commande manuelle	1100,99 1332,20	1208,13 1461,84	1270,94 1537,84	1304,19 1578,07	1450,13 1754,66	1719,84 2081,00	1612,69 1951,36	2233,39 2702,40	1893,48 2291,11	-	-	-	-
<b>DEF DU6 Z-Wave</b> commande électrique (ZRH1 inclus)	1411,34 1707,72	1669,96 2020,65	1638,56 1982,65	1841,76 2228,53	2061,59 2494,52	2305,43 2789,57	2231,54 2700,16	2822,67 3415,44	2713,68 3283,56	3315,90 4012,24	4054,82 4906,34	2822,67 3415,44	3851,62 4660,46
<b>DEF DU6 Solar</b> commande électrique (ZRH1 inclus)	1483,38 1794,89	1756,78 2125,71	1723,53 2085,47	1934,12 2340,29	2170,58 2626,40	2421,81 2930,39	2344,22 2836,51	2966,76 3589,78	2926,12 3540,61	3482,16 4213,41	4261,72 5156,68	2966,76 3589,78	4049,28 4899,63

Conform NBN S 23-002

**Veillez nous contacter pour des solutions électriques en 24V DC ou 230V AC!**



DMF: Position des charnières et du dispositif de commande (toujours 1 pièce).  
DEF: Position des charnières et du moteur (2 moteurs pour dimensions > 07K).



**D Z-A  
AMZ/Z**

**EN PENTE +  
PARE-SOLEIL  
INTÉGRÉ**

## FENÊTRE POUR TOIT PLAT (EN PENTE) À VERRE PLAN

La fenêtre pour toit plat à verre plan fait rentrer un maximum de lumière dans une pièce, avec des possibilités de ventilation adéquates. Ces fenêtres sont pourvues d'excellents qualités thermo-isolantes.



- Commande manuelle ou électrique.
- Le cadre dormant et le cadre ouvrant sont composés par des profilés en PVC à chambres multiples, remplis avec de l'isolation et blanc à l'intérieur.



- Livré avec un pare-soleil intégré AMZ/Z, très effectif contre l'échauffement excessif de la pièce et peut être combiné avec un store d'occultation ARF/D, ARF/D Z-Wave ou Solar.



- La pente de la toiture peut être 0°. Et... sans l'utilisation de la cale inclinée XRD/A.

# D\_Z-A + AMZ/Z



- DXZ-A AMZ/Z : version fixe,
- DMZ-A AMZ/Z: version manuelle avec dispositif à vis sans fin (ouverture 310 mm). Bâton de manoeuvre ZSD en version courte (220 cm) inclus.  
Version plus longue (330 cm) sur commande séparée,
- DEZ-A AMZ-Z Z-Wave: à commandé électrique avec moteur à chaîne, installé visiblement mais de manière amovible dans le profilé de l'ouvrant et alimentation-transformateur ZZ60h. L'installation inversée du moteur dans le profilé de l'ouvrant protège le moteur contre les humidités à long terme. Détecteur de pluie ZRD inclus, télécommande ZRH12 incluse.

## FENÊTRE POUR TOIT PLAT (EN PENTE) À VERRE PLAN

Dimensions [cm]		60x60	60x90	70x70	80x80	90x90	90x120	100x100	120x120	90x60	120x90	
Surface vitrée [m <sup>2</sup> ] Code dimensionnel		0,23 01K	0,37 02K	0,33 03K	0,46 04K	0,6 05K	0,83 06K	0,77 07K	1,16 08K	0,37 31K	0,83 32K	
DOUBLE VITRAGE	Ug = 1,1	<b>DXZ-A P2 AMZ/Z</b> fixe	1280,18 <b>1549,02</b>	1426,12 <b>1725,60</b>	1416,88 <b>1714,42</b>	1481,53 <b>1792,66</b>	1610,85 <b>1949,12</b>	1836,22 <b>2221,82</b>	1756,78 <b>2125,71</b>	2122,55 <b>2568,28</b>	1426,12 <b>1725,60</b>	1610,85 <b>1949,12</b>
	Ug = 1,1	<b>DMZ-A P2 AMZ/Z</b> commande manuelle	1481,53 <b>1792,66</b>	1570,21 <b>1899,95</b>	1533,26 <b>1855,24</b>	1584,98 <b>1917,83</b>	1747,55 <b>2114,53</b>	2046,81 <b>2476,64</b>	1948,90 <b>2358,17</b>	2257,40 <b>2731,45</b>	-	-
	Ug = 1,1	<b>DEZ-A P2 AMZ/Z</b> commande électrique (ZRH12 inclus)	1699,52 <b>2056,41</b>	1934,12 <b>2340,29</b>	1869,47 <b>2262,06</b>	2081,91 <b>2519,11</b>	2310,97 <b>2796,28</b>	2586,22 <b>3129,33</b>	2516,02 <b>3044,39</b>	3012,95 <b>3645,67</b>	-	-

Conforme NBN S 23-002 **Veillez nous contacter pour des solutions électriques en 24V DC ou 230V AC!**

DMZ: Position des charnières et du dispositif de commande (toujours 1 pièce).  
 DEZ: Position des charnières et du moteur (2 moteurs pour dimensions > 07K).



D\_C



CLASSIQUE  
- COUPOLE ET  
DU VERRE ...

## FENÊTRE POUR TOIT PLAT AVEC COUPOLE

La fenêtre pour toit plat avec coupole fait rentrer un maximum de lumière dans une pièce, avec des possibilités de ventilation adéquates. Ces fenêtres sont pourvues d'excellents qualités thermo-isolantes.



- Commande manuelle ou électrique.



- Le cadre dormant et le cadre ouvrant sont composés par des profilés en PVC à chambres multiples, remplis avec de l'isolation et blancs à l'intérieur.



- Compatible avec un store d'occultation ARF/D, ARF/D Z-Wave ou Solar.

- Pose admise dans des pentes de toitures de 0 à 15°.





# DXC

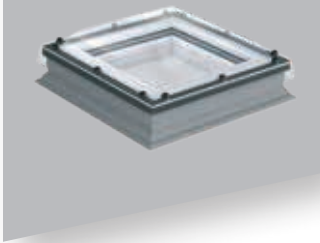

# DMC

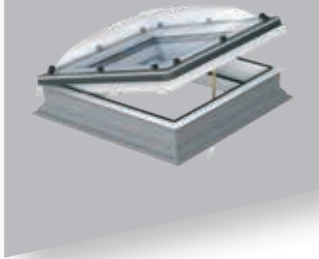

# DEC

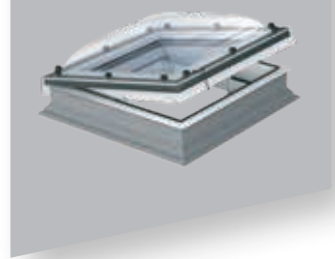

- Fenêtre pour toit plat avec coupole transparente (C) en polycarbonate avec film de protection contre les rayons UV,
- DXC-C: coupole transparente (C) en version fixe,
- DMC-C: version manuelle avec coupole transparente (C) avec dispositif à vis sans fin (ouverture 300 mm).  
Bâton de manœuvre ZSD en version courte (220 cm) inclus. Version plus longue (330 cm) sur commande séparée.
- DEC-C ZWave: coupole transparente (C) à commande électrique avec moteur à chaîne, installé invisiblement, mais de manière amovible dans le profilé de l'ouvrant et alimentation-transformateur ZZ60h. L'installation inversée du moteur dans le profilé de l'ouvrant protège le moteur contre les humidités à long terme. Détecteur de pluie ZRD inclus, télécommande ZRH1 incluse.

DXC	A B		S L	
	[mm]		[mm]	
60x60	600-650	600-650	820	820
60x90	600-650	900-950	820	1120
70x70	700-750	700-750	920	920
80x80	800-850	800-850	1020	1020
90x90	900-950	900-950	1120	1120
90x120	900-950	1200-1250	1120	1420
100x100	1000-1050	1000-1050	1220	1220
120x120	1200-1250	1200-1250	1420	1420
140x140	1400-1450	1400-1450	1620	1620
100x150	1000-1050	1500-1550	1220	1720
120x220	1200-1250	2200-2250	1420	2420

Les différents types de commande se trouvent à la page 63.

FENÊTRE POUR TOIT PLAT AVEC COUPOLE													
Dimensions [cm]		60x60	60x90	70x70	80x80	90x90	90x120	100x100	100x150	120x120	140x140	120x220	
Surface vitrée [m²]		0,23	0,37	0,33	0,46	0,6	0,83	0,77	1,21	1,16	1,63	2,23	
Code dimensionnel		01K	02K	03K	04K	05K	06K	07K	10K	08K	09K	11K	
DOUBLE VITRAGE	U <sub>g</sub> = 1,1	<b>DXC-C P2</b> fixe	561,58 <b>679,51</b>	613,30 <b>742,10</b>	641,01 <b>775,63</b>	663,18 <b>802,45</b>	737,07 <b>891,86</b>	884,86 <b>1070,68</b>	820,20 <b>992,44</b>	1091,75 <b>1321,02</b>	973,53 <b>1177,97</b>	1324,51 <b>1602,66</b>	1778,95 <b>2152,53</b>
	U <sub>g</sub> = 1,1	<b>DMC-C P2</b> commande manuelle	698,28 <b>844,92</b>	770,32 <b>932,09</b>	798,03 <b>965,62</b>	829,44 <b>1003,62</b>	921,80 <b>1115,38</b>	1110,23 <b>1343,38</b>	1025,25 <b>1240,55</b>	1524,02 <b>1844,07</b>	1215,52 <b>1470,78</b>	-	-
	U <sub>g</sub> = 1,1	<b>DEC-C P2 Z-Wave</b> commande électrique (ZRH1 inclus)	1017,86 <b>1231,61</b>	1117,62 <b>1352,32</b>	1180,42 <b>1428,31</b>	1208,13 <b>1461,84</b>	1344,83 <b>1627,25</b>	1573,90 <b>1904,42</b>	1492,62 <b>1806,07</b>	1906,41 <b>2306,76</b>	1730,92 <b>2094,41</b>	2357,15 <b>2852,16</b>	3171,81 <b>3837,90</b>

Conforme NBN S 23-002

Attention: délai de livraison en exécution opalin (M) toujours 20 jours ouvrables!  
Veuillez nous contacter pour des solutions électriques en 24V DC ou 230V AC!



DMC-C(M): Position des charnières et du dispositif de commande (toujours 1 pièce).  
DEC-C(M): Position des charnières et du moteur (2 moteurs pour les dimensions > 09K avec vitrage P2 et > 07K pour vitrage U8(VSG)).



D\_G



FENÊTRE  
AVEC VITRE  
SUPÉRIEURE PLANE

## FENÊTRE POUR TOIT PLAT À VITRE SUPÉRIEURE

La fenêtre avec vitre plane supérieure offre une oasis de lumière sous un toit plat ainsi qu'un design attractif et élégant. Le produit a une bonne performance thermique de  $U_w = 0,92 \text{ W/m}^2\text{K}$ , peut être installé sur des toitures plates traditionnelles ainsi que dans des annexes qui demandent des performances thermiques plus accrues. La sous-cos-tière isolée en PVC et le vantail vitré intégré sont livrés en version prêt à la pose. Idéal pour un montage rapide et facile dans un toit plat. Grâce à la vitre supérieure intégrée, on profite d'un charme esthétique et irréfutable.



- Cette fenêtre pour toit plat est disponible en version électrique, manuelle et fixe.



- Le cadre dormant (hauteur 15 cm) et le cadre ouvrant sont constitués de profilés en PVC à chambres multiples, remplis avec de l'isolation et blanc à l'intérieur.



- Compatible avec un pare-soleil extérieur (AMZ/F Solar) très effectif contre l'échauffement excessif de la pièce et un store d'occultation ARF/D, ARF/D Z-Wave ou Solar.



- Les fenêtres pour toit plat à verre plan doivent impérativement être placées dans une pente minimum de 2° jusqu'à max. 15° (inclinaison DMF et DEF vers coté ouvrant). Avec l'utilisation de la cale inclinée XRD/A, la pente de la toiture peut être 0°. Cette cale spéciale augmente l'angle de pose de 3°.

# DXG

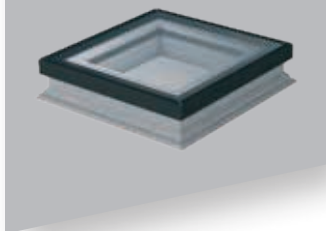

# DMG

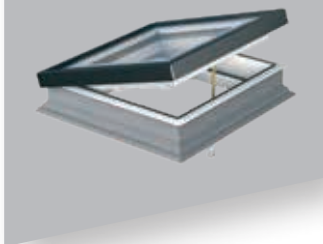

# DEG

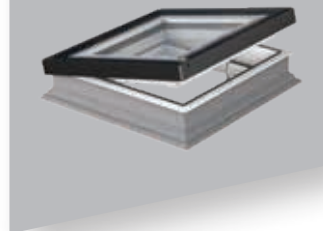

- DXG : version fixe,
- DMG: version manuelle avec dispositif à vis sans fin (ouverture 310 mm). Bâton de manœuvre ZSD en version courte (220 cm) inclus. Version plus longue (330 cm) sur commande séparée,
- DEG Z-Wave : à commande électrique avec moteur à chaîne, installé visiblement mais de manière amovible dans le profilé de l'ouvrant et alimentation-transformateur ZZ60h. L'installation inversée du moteur dans le profilé de l'ouvrant protège le moteur contre les humidités à long terme. Détecteur de pluie ZRD inclus, télécommande ZRH1 incluse.

DXG	A B		S L	
	[mm]		[mm]	
60x60	600-650	600-650	820	820
60x90	600-650	900-950	820	1120
70x70	700-750	700-750	920	920
80x80	800-850	800-850	1020	1020
90x90	900-950	900-950	1120	1120
90x120	900-950	1200-1250	1120	1420
100x100	1000-1050	1000-1050	1220	1220
120x120	1200-1250	1200-1250	1420	1420
140x140	1400-1450	1400-1450	1620	1620
100x150	1000-1050	1500-1550	1220	1720
120x220	1200-1250	2200-2250	1420	2420

Les différents types de commande se trouvent à la page 63.

FENÊTRE POUR TOIT PLAT À VITRE SUPÉRIEURE															
Dimensions [cm]		60x60	60x90	70x70	80x80	90x90	90x120	100x100	100x150	120x120	140x140	120x220	150x100	200x100	
Surface vitrée [m²]		0,23	0,37	0,33	0,46	0,6	0,83	0,77	1,21	1,16	1,63	2,23	1,21	1,64	
Code dimensionnel		01K	02K	03K	04K	05K	06K	07K	10K	08K	09K	11K	33K	34K	
DOUBLE VITRAGE	U <sub>g</sub> = 1,1	<b>DXG P2</b> fixe	605,91 <b>733,16</b>	685,35 <b>829,27</b>	692,74 <b>838,21</b>	724,14 <b>876,21</b>	799,88 <b>967,86</b>	958,75 <b>1160,09</b>	895,94 <b>1084,09</b>	1174,88 <b>1421,61</b>	1080,67 <b>1307,61</b>	1466,76 <b>1774,78</b>	1978,46 <b>2393,93</b>	1174,88 <b>1421,61</b>	1880,55 <b>2275,47</b>
	U <sub>g</sub> = 1,1	<b>DMG P2</b> commande manuelle	748,16 <b>905,27</b>	838,67 <b>1014,80</b>	858,99 <b>1039,38</b>	884,86 <b>1070,68</b>	988,31 <b>1195,85</b>	1191,51 <b>1441,73</b>	1099,14 <b>1329,96</b>	1623,78 <b>1964,77</b>	1337,45 <b>1618,31</b>	-	-	-	-
	U <sub>g</sub> = 1,1	<b>DEG P2 Z-Wave</b> commande électrique (ZRH1 inclus)	1 099,14 <b>1 329,96</b>	1 206,29 <b>1 459,61</b>	1 276,48 <b>1 544,55</b>	1 304,19 <b>1 578,07</b>	1 457,52 <b>1 763,60</b>	1 699,52 <b>2 056,41</b>	1 612,69 <b>1 951,36</b>	2 065,28 <b>2 498,99</b>	1 913,80 <b>2 315,70</b>	2 612,08 <b>3 160,62</b>	3 520,95 <b>4 260,35</b>	2 059,74 <b>2 492,28</b>	3 347,31 <b>4 050,24</b>

Conforme NBN S 23-002

**Veillez nous contacter pour des solutions électriques en 24V DC ou 230V AC!**



DMG: Position des charnières et du dispositif de commande (toujours 1 pièce).  
DEG: Position des charnières et du moteur (2 moteurs pour dimensions > 07K).



**DXW**



**MARCHER  
SUR DU VERRE ...**

## FENÊTRE POUR TOIT PLAT PRATICABLE

Pour les toitures plates qui en même temps font terrasse, cette fenêtre praticable offre la solution idéale pour faire rentrer la lumière qui se situe dans la pièce en-dessous, sans perdre d'espace sur le toit plat. Cette fenêtre robuste est équipée d'un vitrage renforcé à surface antidérapante et anti-rayures. La mise en œuvre des dalles de terrasse à même hauteur de ce vitrage assure une surface praticable, plane et uniforme.



- La sous-costière solide (hauteur 15 cm) est composée de profilés en PVC à chambres multiples, remplis avec de l'isolation et blancs à l'intérieur.



- Fenêtre praticable, équipée d'un vitrage renforcé à surface antidérapante et anti-rayures.



- Compatible avec un store d'occultation ARF/D, ARF/D Z-Wave ou Solar.

- Pose admise dans des pentes de toitures de 0 à 15°.



# DXW

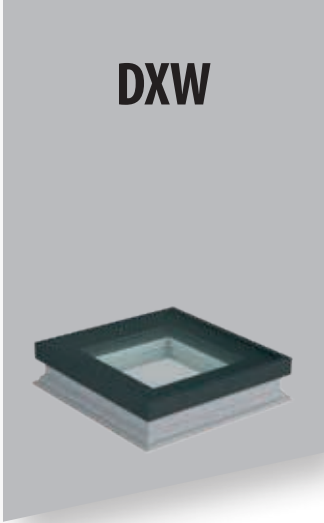

- Fenêtre praticable avec vitrage renforcé 888.44H-16-4HT-18-66.2T, bords de vitrage noirs et encadrement en aluminium noir (RAL 9005).
- Excellentes valeurs thermiques : ( $U_g = 0,5 \text{ W/m}^2\text{K}$  et  $U_w = 0,7 \text{ W/m}^2\text{K}$ ).
- Sécurité absolue par verre spécial praticable.
- Surface antidérapante et anti-rayures.
- Version fixe.
- Poids admissible maximum =  $2\text{kN/m}^2$

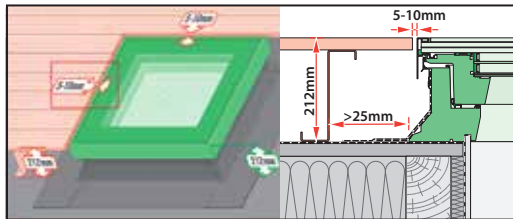

DXW	A	B	S	L	C	D
	[mm]		[mm]		[mm]	
60x60	600-650	600-650	820	820	791	791
60x90	600-650	900-950	820	1120	791	1091
70x70	700-750	700-750	920	920	891	891
80x80	800-850	800-850	1020	1020	991	991
90x90	900-950	900-950	1120	1120	1091	1091
90x120	900-950	1200-1250	1120	1420	1091	1391
100x100	1000-1050	1000-1050	1220	1220	1191	1191
120x120	1200-1250	1200-1250	1420	1420	1391	1391

## FENÊTRE POUR TOIT PLAT PRATICABLE

Dimensions [cm]	60x60	60x90	70x70	80x80	90x90	90x120	100x100	120x120
Surface vitrée [m <sup>2</sup> ]	0,23	0,37	0,33	0,46	0,6	0,83	0,77	1,16
Code dimensionnel	01K	02K	03K	04K	05K	06K	07K	08K
<b>DXW DU6</b>	2009,86	2214,91	2334,99	2394,10	2660,11	3142,26	2955,68	3663,20
fixe	<b>2431,93</b>	<b>2680,04</b>	<b>2825,33</b>	<b>2896,86</b>	<b>3218,74</b>	<b>3802,13</b>	<b>3576,37</b>	<b>4432,47</b>

TRIPLE  
VITRAGE  
 $U_g = 0,5$

Conforme NBN S 23-002

Sur demande disponibles aussi sur mesure en dimensions entre 60x60 cm et 120x120 cm



**DRF**  
**DRG**  
**DRC**

**ON VA SUR  
LE TOIT ...**

## SORTIE POUR TOIT PLAT

**La sortie de toit plat fait rentrer un maximum de lumière naturelle, combinée avec un accès confortable sur le toit. Ces fenêtres sont pourvues d'excellentes qualités thermo-isolantes. A l'extérieur, cette fenêtre ne diffère pas des fenêtres standards.**



- Le cadre dormant (15 cm) et le cadre ouvrant sont composés par des profilés en PVC à chambres multiples, remplis avec de l'isolation et blancs à l'intérieur.



- L'ouvrant s'ouvre jusqu'à un angle de 80° pour dimension 90x90 et 100x100 et 60° pour dimension 90x120 et 120x120. Les vérins à gaz incorporés assurent une ouverture et une fermeture confortable, ainsi qu'une immobilisation de l'ouvrant en position complètement ouverte.



- Une surface antidérapante sur le cadre dormant assure un accès sécurisé sur le toit plat.



- Pose admise dans des pentes de toitures de 0° à 15°.
- La version de fenêtre à verre plan doit impérativement être posée dans un angle de pose de min. 2° à max. 15°.

## DRF

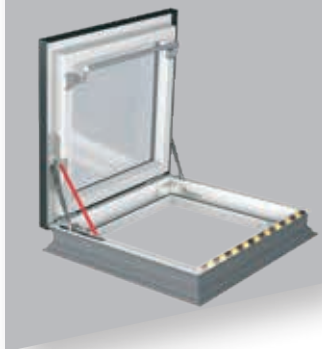

- Fenêtre pour toit plat avec verre supérieur plan (6H-18-4HT-18-44.2T jusque 100x100 ou 6H-16-4HT-18-55.2T pour 120x120 avec couche réfléchissante du coté extérieur) à bords noir et encadrement en aluminium noir (RAL 9005).
- Performances thermiques très élevées  
 $U_g = 0,5 \text{ W/m}^2\text{K}$  et  $U_w = 0,74 \text{ W/m}^2\text{K}$ .
- Compatible avec un pare-soleil extérieur (AMZ/F Solar) très effectif contre l'échauffement excessif de la pièce, ainsi qu'avec un store d'occultation ARF/D ou ARF/D Solar.
- Toujours livré avec compas d'arrêt ZBR pour éviter une fermeture involontaire de l'ouvrant.

## DRG

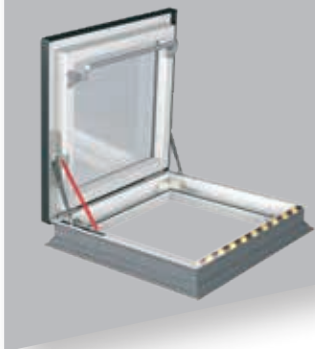

- Fenêtre pour toit plat avec double vitrage et verre supérieur plan.
- Compatible avec un store d'occultation ARF/D ou ARF/D Solar.
- Possible d'équiper avec compas ZBR.

## DRC

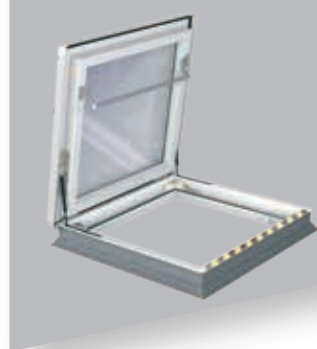

- Fenêtre pour toit plat avec coupole transparente (C) ou opaline (M) en polycarbonate avec film de protection contre les rayons UV.
- Compatible avec un store d'occultation ARF/D ou ARF/D Solar.
- Possible d'équiper avec compas ZBR.

### SORTIE POUR TOIT PLAT

Dimensions [cm]	90x90	90x120	100x100	120x120
Surface vitrée [m <sup>2</sup> ]	0,6	0,83	0,77	1,16
Code dimensionnel	05K	06K	07K	08K

VITRAGE	U <sub>g</sub>	DRF DU6			
		1756,78 2125,71	2057,89 2490,05	1911,96 2313,47	2240,77 2711,34
DOUBLE	1,1	DRG P2			
		1472,30 1781,48	1730,92 2094,41	1609,00 1946,89	1886,09 2282,17
VITRAGE	1,1	DRC-C P2			
		1293,11 1564,66	1568,36 1897,71	1429,81 1730,07	1699,52 2056,41

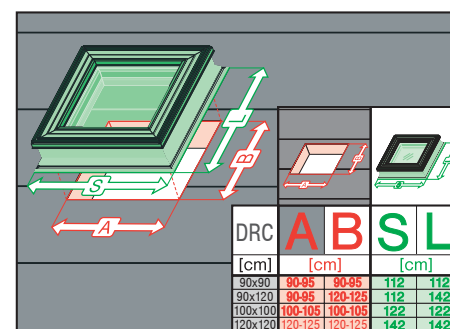
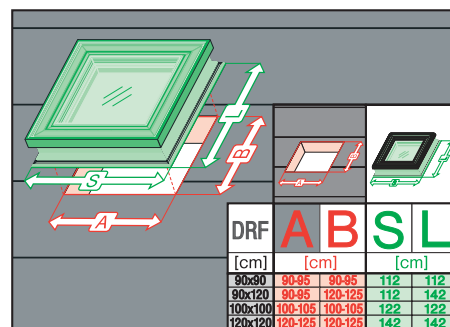

42,87  
51,88

## ZBL/D

Serrure à clef pour sortie de toiture DRF/DRC et DRL.



52,62  
63,67

## ZBR

Compas d'arrêt pour DRC et DRL.

**DSF  
DSC-C**



**SÉCURITÉ PAR  
DÉSENFUMAGE ...**

## BAIE DE VENTILATION POUR TOIT PLAT

Les baies de ventilation DSF et DSC-C pour toit plat permettent le désenfumage en cas d'incendie. Ceci permet d'évacuer des personnes par une cage d'escalier libre de fumée. En même temps, cette fenêtre spéciale fait puits de lumière et permet de ventiler la pièce ou la cage d'escalier.



● La sous-costière (hauteur 30 cm) et le cadre de l'ouvrant sont composés par des profilés en PVC à chambres multiples, remplis avec de l'isolation et blancs à l'intérieur.



● En cas de désenfumage ou de ventilation, un dispositif à ciseaux avec moteurs 24V déplace l'ouvrant horizontalement - pour le désenfumage de 50 cm à course non variable, pour la ventilation à course infiniment variable.



● Pose admise dans des pentes de toitures de 0° à 15°.



● La baie de ventilation (DSC-C et DSF) doit impérativement être posée horizontalement (0°).



## DSF

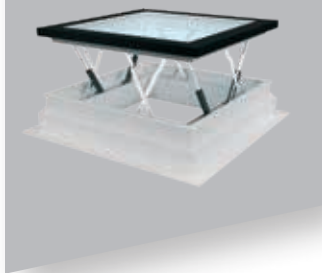

## DSC-C



- Fenêtre pour toit plat avec verre plan supérieur (verre trempé 6 mm avec recouvrement réfléchissant argenté du côté extérieur), bords noirs et encadrement en aluminium noir (RAL 9005).
- Fonctionnement électrique par dispositif à ciseaux avec 4 moteurs 24V, invisibles quand la fenêtre est fermée. Les moteurs sont accessibles pour les entretiens et ne diminuent pas les performances thermiques de la sous-costière de la fenêtre.
- Équipé d'un triple vitrage DU6 avec  $U_g = 0,5 \text{ W/m}^2\text{K}$ .
- $U_w = 0,79 \text{ W/m}^2\text{K}$  pour dimension 120x120.

- Fenêtre pour toit plat avec coupole transparente en polycarbonate et double vitrage inférieur.
- Fonctionnement électrique par dispositif à ciseaux avec 2 moteurs 24V, invisibles quand la fenêtre est fermée. Les moteurs sont accessibles pour les entretiens et ne diminuent pas les performances thermiques de la sous-costière de la fenêtre.
- Équipé d'un double vitrage P2 avec  $U_g = 1,1 \text{ W/m}^2\text{K}$ .
- $U_w = 1,0 \text{ W/m}^2\text{K}$  pour dimension 120x120.

	<b>A</b>	<b>B</b>	<b>S</b>	<b>L</b>
	[mm]		[mm]	
105x105	1050-1080	1050-1080	1670	1670
120x120	1200-1230	1200-1230	1820	1820

	<b>A</b>	<b>B</b>	<b>S</b>	<b>L</b>
	[mm]		[mm]	
100x100	1000-1030	1000-1030	1620	1620
120x120	1200-1230	1200-1230	1820	1820

### BAIE DE VENTILATION POUR CAGES D'ESCALIERS INTÉRIURES

Dimensions [cm]	100x100	105x105	120x120
Surface vitrée [m²]	0,90	1,00	1,32
Section au col $A_g$ [m²]	0,90	1,00	1,32
<b>DSF DU6</b>	-	4378,10 5297,50	4778,97 5782,55
<b>DSC-C2 P2</b>	2687,82 3252,26	-	2913,19 3524,96
<b>XRD/S</b>	752,24 910,21	791,21 957,37	828,24 1002,17

Conformément à la NBN S 21-208-3:2018, la section au col de la baie de ventilation est d'au moins  $1 \text{ m}^2$ . Dans le cas de bâtiments bas (hauteur inférieure ou égale à 10 m), la section au col peut être réduite à  $0,5 \text{ m}^2$  lorsque les cages d'escaliers relient au maximum deux étages au niveau d'évacuation et que la surface de chaque étage est égale ou inférieure à  $300 \text{ m}^2$ .

La baie de ventilation n'étant pas un système EFC, la section au col est une section géométrique.

DOUBLE VITRAGE  
TRIPLE VITRAGE

$U_g = 0,5$

$U_g = 1,1$

Conforme NBN S 23-002

L'installation d'un pare-soleil AMZ/F Solar pas recommandé!  
L'installation d'un pare-soleil AMZ/C Z-Wave pas possible!

	<b>A</b>	<b>B</b>	<b>S</b>	<b>L</b>
	[mm]		[mm]	
100x100	1000-1030	1000-1030	1620	1620
105x105	1050-1080	1050-1080	1670	1670
120x120	1200-1230	1200-1230	1820	1820

### SET DE COMMANDE POUR BAIE DE VENTILATION

(1)+(2)	<b>SHVE 5</b>	(1) centrale de gestion 24V (5 A) avec 2 batteries 12V - 2,3 Ah (2) boîtier « brise-glace » pour commande manuelle - ouvrir/fermer	815,00 986,15
(1)+(2)	<b>SHVE 10</b>	(1) 1 centrale de gestion 24V (10 A) avec 2 batteries 12V - 2,3 Ah (2) 1 boîtier « brise-glace » pour commande manuelle - ouvrir/fermer	1100,00 1331,00
	<b>SHVE 5T</b>	centrale de gestion 24V (5 A) + 2 batteries 12V - 2,3 Ah, avec boîtier « brise-glace » pour commande manuelle et interrupteur d'aération intégrés	805,00 974,05

SHVE 5 et 5T pour commander max. 1 exutoire DSC-C2!

SHVE 10 pour commander max. 1 exutoire DSF!

#### Éléments optionnels disponibles

(4)	Interrupteur d'aération	40,00 48,40	(6)	Détecteur de pluie	175,00 211,75
(2')	Brise-glace à commande par radio-contrôle+antenne+module centrale	795,00 961,95	(2)	Boîtier « brise-glace »	105,00 127,05

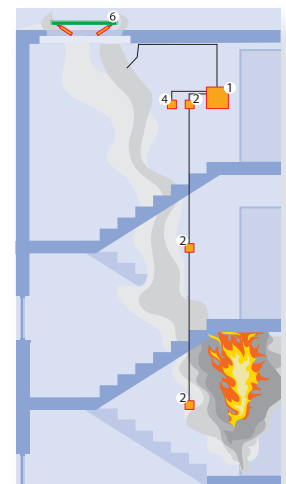



**DRL**

**ON VA SUR  
LE TOIT ...**

## ACCÈS DE TOITURE

L'accès de toiture plate DRL est une solution innovante pour arriver facilement et en toute sécurité sur un toit plat. L'escalier LML, compatible avec l'accès de toiture, est complémentaire, mais est la solution parfaite au niveau esthétique et thermique.



- La sous-costière (hauteur 15 cm) et le cadre de trappe supérieure sont composés par des profilés en PVC à chambres multiples, remplis avec de l'isolation et blancs à l'intérieur.



- La trappe supérieure s'ouvre jusqu'à un angle de 60°. Les vérins à gaz incorporés assurent une ouverture et une fermeture confortable, ainsi qu'une immobilisation de la trappe en position complètement ouverte.



- Une bande antidérapante sur le cadre dormant assure un accès sécurisé sur le toit plat.
- Pose admise dans des pentes de toitures de 0° à 5°.





- Installation de l'accès de toiture DRL sur toit plat avec raccord périphérique de la membrane d'étanchéité.
- Installation de l'escalier escamotable LML à partir de l'intérieur dans l'ouverture de plafond (trémie).
- Les dimensions de l'accès de toiture DRL correspondent aux dimensions standards des escaliers escamotables LML.

DRL	A	B	S	L
[cm]	[cm]		[cm]	
60x120	60	120	81	165
70x120	70	120	90	165
70x130	70	130	90	175
70x140	70	140	90	185
86x130	86	130	106	175
92x130	92	130	112	175

ACCÈS DE TOITURE						
Dimensions extérieures sous-costière S x L [cm]	80x165*	90x165	90x175	90x185	106x175	112x175
Dimensions de la trémie dans le plafond A x B [cm]	60x120	70x120	70x130	70x140	86x130	92x130
Code dimensionnel	13K	14K	15K	16K	17K	18K
<b>DRL</b>	1169,34 <b>1414,90</b>	1204,44 <b>1457,37</b>	1239,54 <b>1499,84</b>	1272,79 <b>1540,08</b>	1328,21 <b>1607,13</b>	1352,22 <b>1636,19</b>

LML pas inclus dans les prix ci-dessus!

Pour les prix LML, consultez le tarif des escaliers escamotables FAKRO!

\*80x165 est en réalité 81x165!



**XRD**

**MAXIMUM 3  
REHAUSES...**

## REHAUSSE POUR FENÊTRE ET SORTIE POUR TOIT PLAT

La rehausse pour fenêtres pour toit plat permet de rehausser les fenêtres D\_F et D\_C de 15 cm par rapport au plan de toiture, ce qui est régulièrement requis dans des toitures inversées, toitures vertes et terrasses.



- L'ouverture à prévoir dans le toit est identique à celle des fenêtres.
- La rehausse est constituée par des profilés en PVC à chambres multiples (PVC gris recyclé), remplis avec de l'isolation en EPS.



Grâce à sa haute performance d'isolation, la rehausse peut être considérée comme élément bien isolé, qui répond parfaitement aux critères PEB.



- Il est possible de superposer max. 3 rehausses.

## XRD

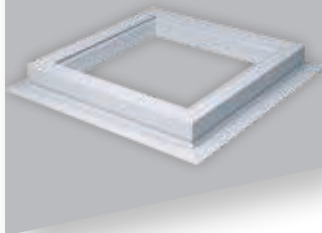

- Pourvu d'un col large pour un raccord facile avec la couverture.
- Possible d'enlever ce col.
- XRD est disponible sur mesure.

## XRD/W



- XRD est aussi disponible en version renforcée XRD/W pour installation avec fenêtres DXW, DRF, DRC et DRL.
- À utiliser aussi en cas de > 2 rehausses superposées.

## XRD/A

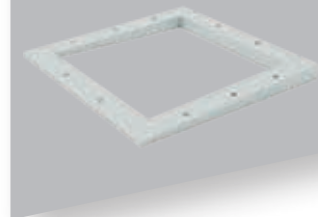

- Augmente l'angle de pose de la fenêtre de 3°.
- Pour installation avec fenêtres DXF, DMF, DEF, DRF, DXG, DMG et DEG.
- Compatible avec XRD et XRD/W.
- Composé de 4 éléments en bois imprégné et peint (à assembler).

	A B S L		[cm]	
01K	80-85	80-85	102	102
02K	80-85	80-85	102	132
03K	70-75	70-75	112	112
04K	80-85	80-85	122	122
05K	80-85	80-85	132	132
06K	90-95	120-125	132	162
07K	100-105	100-105	142	142
10K	100-105	150-155	142	192
08K	120-125	120-125	162	162
09K	140-145	140-145	182	182
11K	120-125	220-225	162	262

	A B S L		[mm]	
60x60	690-690	690-690	820	820
60x90	690-690	990-990	820	1120
70x70	790-790	790-790	920	920
80x80	890-890	890-890	1020	1020
90x90	990-990	990-990	1120	1120
90x120	990-990	1290-1290	1120	1420
100x100	1090-1090	1090-1090	1220	1220
120x120	1290-1290	1290-1290	1420	1420
140x140	1490-1490	1490-1490	1620	1620
100x150	1090-1090	1590-1590	1220	1720
120x220	1290-1290	2290-2290	1420	2420

REHAUSSE POUR FENÊTRE POUR TOIT PLAT											
Dimensions [cm]	60x60	60x90	70x70	80x80	90x90	90x120	100x100	100x150	120x120	140x140	120x220
Code dimensionnel	01K	02K	03K	04K	05K	06K	07K	10K	08K	09K	11K
<b>XRD</b> rehausse de 15 cm	189,03 <b>228,73</b>	212,42 <b>257,03</b>	218,27 <b>264,10</b>	231,91 <b>280,61</b>	231,91 <b>280,61</b>	235,80 <b>285,32</b>	243,60 <b>294,76</b>	263,09 <b>318,34</b>	255,29 <b>308,90</b>	300,12 <b>363,14</b>	333,24 <b>403,23</b>
<b>XRD/W</b> rehausse	247,50 <b>299,47</b>	274,78 <b>332,48</b>	265,04 <b>320,69</b>	272,83 <b>330,13</b>	290,37 <b>351,35</b>	305,96 <b>370,21</b>	302,06 <b>365,50</b>	333,24 <b>403,23</b>	325,45 <b>393,79</b>	364,43 <b>440,95</b>	393,66 <b>476,33</b>
<b>XRD/A</b> rehausse	76,00 <b>91,96</b>	95,49 <b>115,54</b>	87,70 <b>106,11</b>	91,59 <b>110,83</b>	105,24 <b>127,33</b>	132,52 <b>160,35</b>	114,98 <b>139,12</b>	167,60 <b>202,79</b>	153,96 <b>186,29</b>	177,34 <b>214,58</b>	237,75 <b>287,68</b>

REHAUSSE POUR ACCÈS DE TOITURE						
Dimensions [cm]	60x120	70x120	70x130	70x140	86x130	92x130
Code dimensionnel	13K	14K	15K	16K	17K	18K
<b>XRD/W</b> rehausse	304,01 <b>367,86</b>	307,91 <b>372,57</b>	315,71 <b>382,00</b>	325,45 <b>393,79</b>	325,45 <b>393,79</b>	333,24 <b>403,23</b>

On peut superposer max. 2 XRD ou 3 XRD/W!  
 Prix XRD/W 30 cm = 2 x prix XRD/W 15 cm  
 Prix XRD/W 45 cm = 3 x prix XRD/W 15 cm

# FENÊTRE POUR TOIT PLAT SUR MESURE

## DXF DU6 SUR MESURE

		Largeur de l'ouverture dans le toit A = 60 à 220 cm																
		60	70	80	90	100	110	120	130	140	150	160	170	180	190	200	210	220
Longueur de l'ouverture B = 60 tot 220 cm	60	0,23																
	70		0,33															
	80			0,46														
	90	0,37			0,6													
	100					0,77												
	110																	
	120				0,83			1,16										
	130																	
	140								1,63									
	150																	
	160																	
	170																	
	180																	
190																		
200																		
210																		
220							2,23											

Prix par cm courant de la périphérie de l'ouverture dans le plafond :

Prix en € (TVA non comprise) =  $2[A(\text{cm})+B(\text{cm})] \times 6,70$   
 Prix en € (TVA comprise) =  $2[A(\text{cm})+B(\text{cm})] \times 8,11$

- dimensions disponibles sur mesure (par cm)
- dimensions non disponibles
- 0,23 - surface vitrée des dimensions standard

## DMF DU6 SUR MESURE

		Largeur de l'ouverture dans le toit A = 60 à 220 cm																
		60	70	80	90	100	110	120	130	140	150	160	170	180	190	200	210	220
Longueur de l'ouverture B = 60 tot 220 cm	60	0,23																
	70		0,33															
	80			0,46														
	90	0,37			0,6													
	100					0,77												
	110																	
	120				0,83			1,16										
	130																	
	140								1,63									
	150																	
	160																	
	170																	
	180																	
190																		
200																		
210																		
220							2,23											

Prix par cm courant de la périphérie de l'ouverture dans le plafond :

Prix en € (TVA non comprise) =  $2[A(\text{cm})+B(\text{cm})] \times 8,12$   
 Prix en € (TVA comprise) =  $2[A(\text{cm})+B(\text{cm})] \times 9,83$

- dimensions disponibles sur mesure (par cm)
- dimensions non disponibles
- 0,23 - surface vitrée des dimensions standard

## DEF DU6 SUR MESURE

		Largeur de l'ouverture dans le toit A = 60 à 220 cm																
		60	70	80	90	100	110	120	130	140	150	160	170	180	190	200	210	220
Longueur de l'ouverture B = 60 tot 220 cm	60	0,23																
	70		0,33															
	80			0,46														
	90	0,37			0,6													
	100					0,77												
	110																	
	120				0,83			1,16										
	130																	
	140								1,63									
	150																	
	160																	
	170																	
	180																	
190																		
200																		
210																		
220							2,23											

Prix par cm courant de la périphérie de l'ouverture dans le plafond :

Prix en € (TVA non comprise) =  $2[A(\text{cm})+B(\text{cm})] \times 9,60$   
 Prix en € (TVA comprise) =  $2[A(\text{cm})+B(\text{cm})] \times 11,62$

- dimensions disponibles sur mesure (par cm)
- dimensions non disponibles
- 0,23 - surface vitrée des dimensions standard

## XRD + XRD/A SUR MESURE

Prix en € (TVA non comprise) =  $2[A(\text{cm})+B(\text{cm})] \times 0,81$   
 Prix en € (TVA comprise) =  $2[A(\text{cm})+B(\text{cm})] \times 0,98$

## XRD/W SUR MESURE

Prix en € (TVA non comprise) =  $2[A(\text{cm})+B(\text{cm})] \times 1,22$   
 Prix en € (TVA comprise) =  $2[A(\text{cm})+B(\text{cm})] \times 1,47$

# DIMENSIONS DES FENÊTRES POUR TOIT PLAT EN DÉTAIL

D\_FDU6

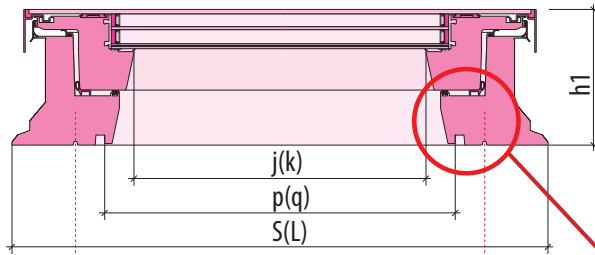

D\_CP2

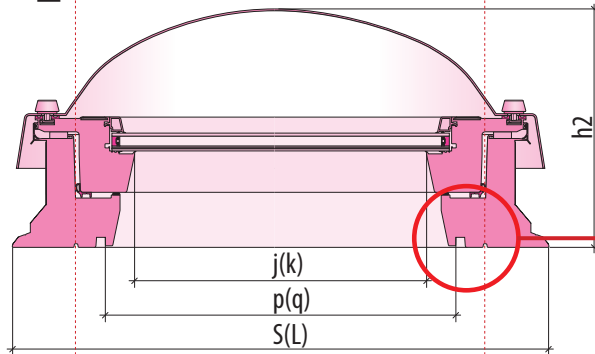

D\_GP2

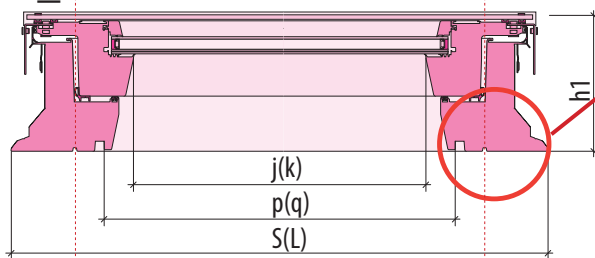

XRD

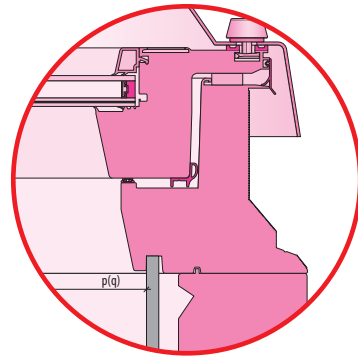
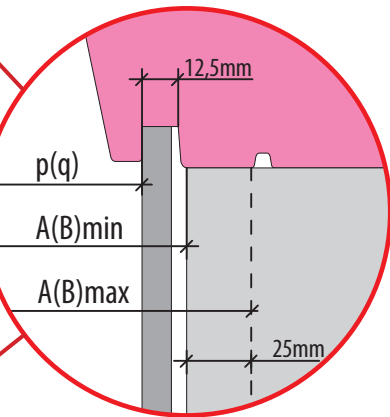
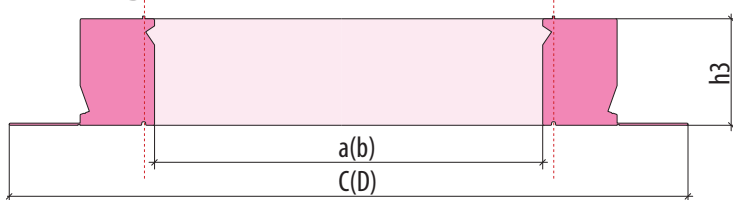

Ouverture toiture	Code dimensionnel	Dimensions extérieures sous-costière	Dimensions intérieures finitions	Dimensions surface vitrée	Hauteur rehausse			Dimensions intérieures rehausse	Dimensions extérieures rehausse avec col
		SxL	pxq	jxk	h1	h2	h3	axb	CxD
AxB min.		[mm]							
[cm]		[mm]							
60 x 60	01K	820 x 820	558 x 558	476 x 476	191	347	150	610 x 610	1020 x 1020
60 x 90	02K	820 x 1120	558 x 858	476 x 776	191	347	150	610 x 910	1020 x 1320
70 x 70	03K	920 x 920	658 x 658	576 x 576	191	347	150	710 x 710	1120 x 1120
80 x 80	04K	1020 x 1020	758 x 758	676 x 676	191	347	150	810 x 810	1220 x 1220
90 x 90	05K	1120 x 1120	858 x 858	776 x 776	191	382	150	910 x 910	1320 x 1320
90 x 120	06K	1120 x 1420	858 x 1158	776 x 1076	191	382	150	910 x 1210	1320 x 1620
100 x 100	07K	1220 x 1220	958 x 958	876 x 876	191	382	150	1010 x 1010	1420 x 1420
100 x 150	10K	1220 x 1720	958 x 1458	876 x 1376	191	432	150	1010 x 1510	1420 x 1920
120 x 120	08K	1420 x 1420	1158 x 1158	1076 x 1076	191	432	150	1210 x 1210	1620 x 1620
140 x 140	09K	1620 x 1620	1358 x 1358	1276 x 1276	191	432	150	1410 x 1410	1820 x 1820
120 x 220	11K	1420 x 2420	1158 x 2158	1076 x 2076	191	432	150	1210 x 2210	1620 x 2620

TVA non comprise  
TVA 21% comprise



**AMZ/F**



## **ACCESSOIRES EXTÉRIEURS POUR FENÊTRE POUR TOIT PLAT**



# AMZ/F Solar



**8 fois plus  
plus  
effectif**

## AMZ/F

### Pare-soleil extérieur pour fenêtre avec verre plan D\_F

- protection solaire 8 fois plus effective en comparaison avec des stores intérieurs.
- protection optimale contre l'échauffement.
- n'occulte pas complètement (de l'ombre mais pas une obscurité complète).
- tissus micro-perforés et résistants aux intempéries.

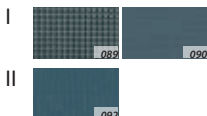

AMZ/F Solar, unité de contrôle intégrée, batterie solaire et télécommande ZRH1 sont incluses.

Dimensions [cm] Code dimensionnel	60x60 01K	60x90 02K	70x70 03K	80x80 04K	90x90 05K	90x120 06K	100x100 07K	100x150 10K	120x120 08K	140x140 09K	120x220 11K
<b>AMZ/F I Solar</b>	693,77	693,77	715,21	715,21	728,85	738,60	728,85	871,11	756,13	937,37	1095,23
télécommande ZRH1 incluse	<b>839,47</b>	<b>839,47</b>	<b>865,40</b>	<b>865,40</b>	<b>881,91</b>	<b>893,70</b>	<b>881,91</b>	<b>1054,05</b>	<b>914,92</b>	<b>1134,22</b>	<b>1325,22</b>
<b>AMZ/F II Solar</b>	726,90	726,90	748,34	748,34	763,93	777,57	763,93	917,88	793,16	984,14	1151,74
télécommande ZRH1 incluse	<b>879,55</b>	<b>879,55</b>	<b>905,49</b>	<b>905,49</b>	<b>924,35</b>	<b>940,86</b>	<b>924,35</b>	<b>1110,64</b>	<b>959,73</b>	<b>1190,81</b>	<b>1393,61</b>



**ARF/D**

## **ACCESSOIRES INTÉRIEURS POUR FENÊTRE POUR TOIT PLAT**

## ARF/D



## ARF/D Z-Wave

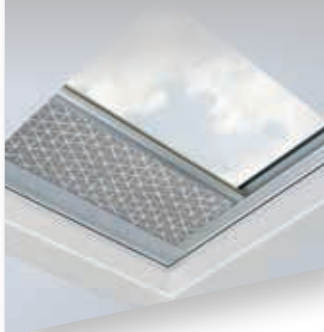

## ARF/D Solar

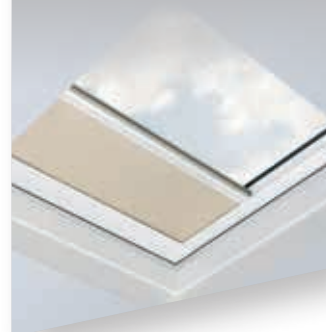

### ARF/D Store d'occultation

- protection excellente contre la lumière du jour.
- occultation quasi complète de la chambre.
- possibilité d'immobiliser le store en continu.
- réduction partielle de la chaleur dans la pièce.

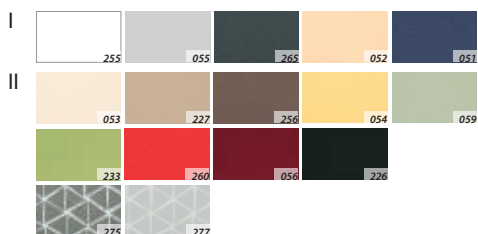

Il faut toujours ajouter l'alimentation (ZZ60 ou ZZ60h), une télécommande et/ou un clavier mural à l'accessoire Z-Wave.

Dimensions [cm] Code dimensionnel	60x60 01K	60x90 02K	70x70 03K	80x80 04K	90x90 05K	90x120 06K	100x100 07K	100x150 10K	120x120 08K	140x140 09K	120x220 11K
<b>ARF/D I</b>	76,00 91,96	76,00 91,96	81,85 99,04	89,64 108,47	93,54 113,19	103,29 124,98	103,29 124,98	- -	109,13 132,05	126,67 153,27	- -
<b>ARF/D I Z-Wave</b>	300,12 363,14	300,12 363,14	305,96 370,21	307,91 372,57	317,65 384,36	325,45 393,79	325,45 393,79	372,22 450,39	348,84 422,09	- -	- -
<b>ARF/D I Solar</b> télécommande ZRH1 incluse	417,04 504,62	417,04 504,62	424,84 514,05	426,79 516,41	440,43 532,92	446,28 539,99	446,28 539,99	496,94 601,30	473,56 573,01	512,53 620,17	522,28 631,96
<b>ARF/D II</b>	99,39 120,26	99,39 120,26	105,24 127,33	114,98 139,12	118,88 143,84	132,52 160,35	132,52 160,35	- -	138,36 167,42	152,01 183,93	- -
<b>ARF/D II Z-Wave</b>	315,71 382,00	315,71 382,00	325,45 393,79	329,35 398,51	337,14 407,94	341,04 412,66	341,04 412,66	393,66 476,33	370,27 448,03	- -	- -
<b>ARF/D II Solar</b> télécommande ZRH1 incluse	434,58 525,84	434,58 525,84	446,28 539,99	448,22 542,35	457,97 554,14	465,76 563,57	465,76 563,57	526,18 636,67	495,00 598,94	543,72 657,90	594,38 719,20



33,13  
40,09

### ZSD

Bâton télescopique pour DMF, DMC, DMG et ARF/D.

- longueur standard 119 cm (extensible jusqu'à 330 cm), usage regulier en cas de hauteur du plafond > 250 cm, pas recommandé.

TVA non comprise  
TVA 21% comprise

# FAKRO, C'EST AUSSI...









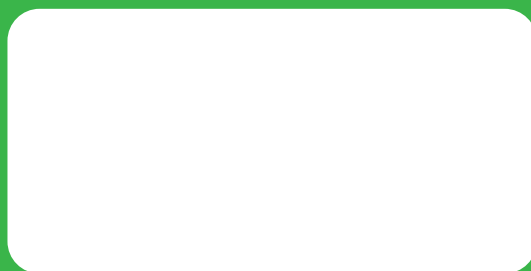

[WWW.FAKRO.BE](http://WWW.FAKRO.BE)

Ce tarif est sans engagement et peut être modifié sans avis préalable.  
Tous les prix sont sous réserve de fautes d'impression.